

drea Mathiesen, f. 20. Okt. 78 i Vaalse. Bancarb. v. Maribo Vest 1. Aug. 01, Pt. v. Maribo St. 1. Aug. 05, Opt. 1. Aug. 20.

Rasmussen, C. A., Bancarb. v. Østerbro, f. 24. Dec. 92. Ansat 15. December 19.



Rasmussen, Christian Andreas, Arbejdsmd. v. Centralmagasinet i Aarhus, f. 19. Marts 73 i Fr. cia, g. 12. Apr. 96 m. Anna Theodora Kemper, f. 15. Apr. 74 i Tyskland. Ekstraarb. v. Ctv. i Aarhus 5. Maj 07, Arbejdsmd. 1. Maj 08.

Rasmussen, C. A. T., Togb. i Masnedssund, f. 26. Sep. 89. Ansat 1. Nov. 15, i nuv. Still. 1. Apr. 18.

Rasmussen, Conrad Bucholtz, Ing. i Kbhv., f. 18. Nov. 84 i Kbhv. Ekstra- traing. 1. Juni 20, Ingass. 1. Juli 25. Lærer v. Jernbaneskolen.

Rasmussen, C. B., Ass. v. Trafikkt., f. 19. Okt. 01. Ansat 16. Aug. 18, i nuv. Still. 1. Sep. 24.

Rasmussen, C. C., Pt. i Holstebro, f. 27. Maj 97, Ansat 1. Nov. 20.

Rasmussen, C. C., Lkfb. v. Kbhv. G., f. 9. Aug. 99. Ansat 2. Dec. 23, i nuv. Still. 1. Juli 25.

Rasmussen, Carl Ejnar, Pt. i Kværndrup, f. 21. Juni 95 i Allerup. Ekstra- tramd. 1. Maj 19, Depotarb. 15. Juni 19, Pt. 1. Dec. 32, tidl. Kasserer for Depotafd. i Nyborg og Delegeret v. Møderne i Kbhv. og Odense.



Rasmussen, Chr. Elias, Remisearb. i Esbjerg, f. 9. Dec. 92 i Stautrup, g. 24. Maj 18 m. Johanne Christensen, f. 17. Maj 97 i Nr. Vium. Remise- arb. 3. Okt. 20.



Rasmussen, Carlo E. H. L. G., Opt. v. Kbhv. G., f. 23. Sep. 84 i Kbhv., g. 2. Juli 12 m. Laura Norgren, f. 18. Sep. 83 i Kbhv. Starb. 13. Apr. 09, Pt. 1. Maj 11, Opt. 1. Marts 26.

Rasmussen, C. E. L., Lkf. i Odense, f. 29. Apr. 83. Ansat 28. Juli 08, i nuv. Still. 1. Juli 21.

Rasmussen, C. F. E. P., Lkfb. i Odense, f. 22. Dec. 99. Ansat 1. Apr. 25.



Rasmussen, Christian Hansen, Togf. i Fr. cia, f. 5. Apr. 74 i Andst, g. 24. Nov. 99 m. Mathilde R., f. 26. Nov. 78 i Snoghøj. Stkarl 1. Apr. 98, Pt. 1. Apr. 99, Togb. 1. Apr. 01, Pakm. 1. Okt. 19, Togf. 1. Juni 28.

Rasmussen, C. J., Pt. v. Kbhv. H., f. 26. Sep. 96. Ansat 1. Dec. 20.

Rasmussen, Chr. J., Tomrer v. Ctv. i Kbhv., f. 16. Sep. 88 i Nr. Alslev. Antaget 22. Juni 12, ansat 6. Juli 13.



Rasmussen, Carl Johan Emil, tidl. Værkstedschef i Aarhus, f. 7. Dec. 61 i Viby, g. 28. Nov. 02 m. Agnes Dagmar R., f. 21. Okt. 18 i Kbhv. Hdvk. 1. Apr. 82, Tegner 1. Feb. 83, Lkform. 1. Juni 88, Konstruktor 1. Apr. 94, Ingass. 1. Juni 97, Maskin- ing. 1. Apr. 05, Vkstbest. 1. Nov. 12, Vkstchef 1. Okt. 19. R*. Medarb. v. Udarbejdelsen af den første Lærebog i Maskinlære for Statsbanepers.



Rasmussen, Carl Kristen, Pt. i Holstebro, f. 27. Maj 97 i Esbjerg, g. 23. Dec. 19 m. Ane Emilie Jensen, f. 7. Dec. 97 i Bording. Starb. 1. Nov. 19, Pt. 1. Nov. 20.

Rasmussen, C. L., Stbud v. Kbhv. H., f. 26. Marts 73. Ansat 1. Feb. 99, i nuv. Still. 1. Okt. 10.

Rasmussen, Carl Laurits, Værktojs- smed v. Ctv. i Kbhv., f. 22. Maj 74 i Søllested, g. 15. Maj 98 m. Anna Kathrine Larsen, f. 28. Maj 73 i Søllested, Grovsmed 5. Marts 11, BM i Klub I i en Aarrække.

Kasmussen, C. M., Pt. i Odense, f.
18. Juli 97. Ansat 1. Sep. 20.



Rasmussen, Carl Marius, Arbejdsind.
i Nyborg, f. 20. Feb. 83 i Ronninge,
g. 8. Maj 09 m. Sophie Jørgensen,
f. 28. Dec. 83 i Kerteminde. Arbejds-
md. 17. Aug. 12. Partifører.



Rasmussen, Christian Marius, titl.
Lkform. i Juelsminde, f. 18. Marts
71 i Flade, g. 7. Maj 95 m. Karen
Marie R., f. 4. Maj 69 i Engbjerg,
† 6. Nov. 32. Pudser 1. Apr. 94, Lkf.
II 1. Apr. 97, Lkf. I 1. Apr. 00,
Lkform. 1. Apr. 19, Afsked 1. Apr. 31.

Rasmussen, C. M. G., Togb. v. Kbhv.
H., f. 18. Aug. 94. Ansat 1. Aug. 20,
i nuv. Still. 1. Juni 29.

Rasmussen, C. O., Stfst. i Lyngby,
f. 27. Sep. 77. Ansat 1. Maj 93, i nuv.
Still. 1. Juni 34.

Rasmussen, C. O., Lkf. i Hobro, f.
21. Feb. 84. Ansat 18. Apr. 09, i nuv.
Still. 1. Apr. 26.

Rasmussen, C. P., Ktbud Fm. i Kbhv.
f. 24. Maj 93. Ansat 1. Maj 16, i nuv.
Still. 1. Juli 31.

Rasmussen, C. P., Banefm. i Tjære-
by, f. 20. Sep. 74. Ansat 19. Aug. 00,
i nuv. Still. 1. Maj 24.



Rasmussen, C. P., Opt. I i Hjord-
kær, f. 24. Sep. 88 i Aabenraa, g. 8.
Apr. 16 m. Perline R., f. 3. Jan. 94
i Ny Kirke. Bancarb. 1. Nov. 12,
Pt. v. D. S. B. 15. Juni 20, Opt. I
1. Apr. 22. Gruppeform



Rasmussen, Carl Rasmus, Lkf. i
Korsør, f. 29. Maj 93 i Roskilde, g.
8. Nov. 18 m. Anna Elisabeth R.,
f. 5. Apr. 97 i Ringkøbing. Lkfb. Asp.
1. Nov. 15, Lkfb. 1. Nov. 16, Lkf.
1. Juli 31.

Rasmussen, Carl Sogaard, Lkfb. i
Fr. cia, f. 16. Juni 98 i Hasle, g. 1.
Maj 21 m. Anna Marie R., f. 7. Juli
01 i Aarhus. Asp. 12. Aug. 19, Hdvk.
14. Sep. 19, Lkfb. 1. Nov. 20.



Rasmussen, Carl William Aage, Lk-
mst. i Nyborg, f. 28. Juli 72 i Mørke,
g. 17. Maj 96 m. Dorteia Marie Eli-
sabeth Olsen, f. 14. Marts 69. Ma-
skinarb. 17. Sep. 97, Lkfb. 1. Apr.
98, Lkf. 1. Apr. 09, Lkmst. 1. Okt.
23. Byrådsmedl. i Struer i flere Aar.

Tidl. Form. for Lokomotivførerne i
Struer. Tidl. Revisor for D. L. F.

Rasmussen, C. V., Lkf. i Fr. cia, f. 6.
Maj 82. Ansat 13. Sep. 08, i nuv.
Still. 1. Sep. 23.

Rasmussen, C. V., Pt. i Næstved, f.
12. Marts 97. Ansat 1. Aug. 20.

Rasmussen, E., Lkf. i Vejen, f. 2.
Jan. 90. Ansat 1. Jan. 13, i nuv. Still.
1. Okt. 18.

Rasmussen, Edvard, Rsmmst. i Kors-
sør, f. 9. Sep. 84 i Helsingør, g. 10.
Nov. 15 m. Ellen Kirstine R., f. 20.
Juni 91 i Korsør. Skbsmass. 1. Apr.
08, Rsmmst. 1. Jan. 28.

Rasmussen, Eduard, Opt. II v. Kbhv.
H., f. 28. Juni 75 i Lyng Sogn, g.
1. Jan. 02 m. Marie Magdalene Pe-
tersen, f. 28. Dec. 75 i Sorø. Stkarl
1. Apr. 00, Pt. 1. Apr. 01, Opt. II
1. Juni 26.



Rasmussen, Ejnar A. Chr., Tlfgmst.
i Slagelse, f. 29. Okt. 92 i Aalbæk, g.
14. Dec. 22 m. Magda R., f. 10. Nov.
98 i Aarhus. Tegner 1. Nov. 24,
Tlfgmst. 1. Nov. 31. Lærer ved Aar-
hus tekn. Skole 21—31.



Rasmussen, Emil Bernhard, kst. Bro-
fm. i Nykøbing F., f. 18. Aug. 74 i
Bjerreby, g. 15. Maj 98 m. Anna Hån-



SKÆLSKØR JERNBANESTATION

Stationsforstandere: *C. M. Svane* 1927—35, *J. C. J. Yding* 1920—27, *N. P. C. Hansen* 1907—20, *V. Lund* 1905—07, *J. Sørensen* 1896—1905, *M. C. H. Dumili* 1892—96.

sine Sørensen, f. 6. Aug. 75 i Hoby Pilehave. Bancarb. 15. Maj 05, Brosvægter 15. Sep. 13.



Rasmussen, Edvard Carl, Ktl. I i Aarhus, f. 31. Dec. 82 i Aarhus, g. 12. Juni 08 m. Anna Marie Christine R., f. 14. Sep. 77 i Aarhus. Ekstraskriver 1. Aug. 99, Skriver 1. Maj 00, Underass. 1. Dec. 04, Ass. 1. Jan. 08, Ktl. II 1. Juni 23, Trafiktl. 1. Dec. 34.

Rasmussen, E. J., Stfst. i Ballerup, f. 19. Nov. 78, Ansat 1. Maj 96, i nuv. Still. 1. Feb. 34.

Rasmussen, Eigil Juul, Ekstrapt. i Ringe, f. 14. Dec. 05 i Ringe, g. 9. Okt. 28 m. Inger Jacobsen, f. 15. Aug. 05 i Fangel. Ekstraarb. i Ringe, April 29, fast Ekstra Pt. 33.

Rasmussen, E. J. H., Frk., Ktr. i Aarhus, f. 25. Dec. 97. Ansat 1. Juli 19.

Rasmussen, E. K., Pt. i Aalborg, f. 19. Feb. 97. Ansat 1. Sep. 20.

Rasmussen, E. M., Frk., Ktass. i Aarhus, f. 2. Maj 97. Ansat 1. Jan. 18, i nuv. Still. 1. Dec. 24.

Rasmussen, E. M., Bancfm. i Vestenskov, f. 4. Feb. 97. Ansat 1. Nov. 25, i nuv. Still. 1. Apr. 29.



Rasmussen, Ejnar Martin Jul. Engelbrekt, Togb. i Nyborg, f. 25. Dec. 94 i Ronde. Pt. i Randers 1. Feb. 18, Togb. i Brande 1. Juni 29, til Nyborg 1. Dec. 29, tidl. Gruppeform. i Nyborg.



Rasmussen, Ecekiel Niels Chr., Pt. i Klampenborg, f. 17. Okt. 77 i Kbhv.,

g. 11. Okt. 01 m. Anna R., f. 11. Sep. 72 i Assens. Ansat 12. Juni 98, Pt. 1. Juli 99.

Rasmussen, E. V., Ass. v. Kbhv. G., f. 30. Juni 91, Ansat 1. Juli 16.

Rasmussen, Ernst Valdemar, Opt. II i Jyderup, f. 14. Feb. 96 i Tudse, g. 19. Sep. 19 m. Ingeborg Marie R., f. 23. Juni 97 p. Fr.berg. Pt. 1. Okt. 19, Opt. 1. Aug. 30. Gruppeform.

Rasmussen, F., Lkfb. i Ronne, f. 31. Aug. 94. Ansat 1. Okt. 19.

Rasmussen, F., Togb. i Køge, f. 14. Maj 87 i Herfølge Sogn, g. 4. Maj 13 m. Maren Kirstine R., f. 18. Maj 91 i Hellested. Ansat 1. Aug. 17, Togb. 1. Feb. 19.

Rasmussen, Folmer, Ass. v. Kbhv. L., f. 11. Nov. 00 i Vejrup. Elev 1. Dec. 20, Medhj. 1. Dec. 23, Ass. 1. Desember 26.

Rasmussen, F. C., Lkf. i Esbjerg, f. 14. Feb. 76. Ansat 28. Marts 01, i nuv. Still. 1. Apr. 26.



Rasmussen, Frederik Christian, tidl. Lkmst. i Nyborg, f. 26. Feb. 55 i Odense, g. 12. Maj 83 m. Elise Agnete Nicoline Hansen, f. 9. Juli 58 i Nyborg. Vkst. i Nyborg 75, Lk. form. 00, Lkmst. 06.

Rasmussen, F. F., Togf. i Næstved, f. 9. Marts 76. Ansat 1. Apr. 99, i nuv. Still. 1. Sep. 29.

Rasmussen, F. M., Lkf. i Slagelse, f. 21. Okt. 72. Ansat 15. Sep. 97, i nuv. Still. 1. Apr. 09.



Rasmussen, Frederik Theodor Hermann Lobnitz, Motorf. i Aalborg, f. 1. Apr. 89 i Nibe, g. 17. Okt. 24 m. Meta Christensen, f. 4. Okt. 04 i Barmar. Hdvk. 6. Juni 10, Hdvk. 1. Juni 12, Lkfb. 1. Okt. 14. Motorf. 1. Okt. 34. BM, for Lokomotivafd. v. Aalborg Privatb.



Rasmussen, Frederik Valdemar, Skbs. fb. i Korsør, f. 6. Nov. 90 i Korsør,

g. 11. Juni 21 m. Theodora R., f. 21. Nov. 02 i Moselund. Skbsfb. i Korsør 1. Okt. 19. Har været Tillidsmd. i en Aarrække.

Rasmussen, G., Frk., Ktass. i Kolding, f. 4. Feb. 99. Ansat 1. Okt. 19, i nuv. Still. 1. Apr. 32.



Rasmussen, Gustav, Lkfb. i Roskilde, f. 12. Juli 95 i Odense, g. 27. Dec. 18 m. Jenny R., f. 30. Sep. 99 i Trige. Lkfb. i Glyngøre 1. Dec. 19, til Roskilde 1. Juli 31.



Rasmussen, G. C. M., Lkf. i Padborg, f. 19. Juli 92 i Slagelse, g. 11. Juli 14 m. Elna Larsen, f. 19. Marts 89 i Slagelse. Hdvk. v. Ctv. i Kbhv. 19. Jan. 17, Lkfb. i Gedser 1. Feb. 17, Lkf. i Padborg 1. Juni 31.

Rasmussen, H., Opt. i Ringsted, f. 27. Apr. 77. Ansat 1. Juni 00, i nuv. Still. 1. Okt. 19.

Rasmussen, Hans, Opt. i Aabenraa, f. 24. Apr. 76 i Sommerholm, g. 25. Okt. 02 m. Johanne Madsen, f. 2. Maj 73 i Landrup. Stkarl i Nyborg 1. Apr. 01, Pt. 1. Sep. 02, Opt. II 1. Okt. 19, Opt. I i Aabenraa 1. Febr. 26.



Rasmussen, Henry, Opt. i Hasselager, f. 8. Juni 95 i Østbirk, g. 4. Juni 21 m. Kirstine Jensen, f. 24. Feb. 00 i Tvingstrup. Starb. i Tvingstrup 28. Juli 19, Pt. i Randers 1. Sep. 20, Opt. i Horning 1. Dec. 31.

Rasmussen, Holger, Bromand i Masnedssund, f. 24. Feb. 93 i Vordingborg, g. 2. Nov. 16 m. Ninna Kristine Schou Jensen, f. 8. Marts 93 i Kbhv., † 16. Juni 24. Ekstramd. 21. Sep. 19, Bancarb. 1. Aug. 20, Bromand 1. Juni 23.

Rasmussen, H., Opt. i Pindstrup, f. 23. Maj 92 i Pindstrup, g. 19. Nov. 13 m. Maren Andersen, f. 16. Okt. 92 i Auning. Starb. 1. Apr. 15, Pt. 1. Apr. 17, Opt. 1. Nov. 30, Stmpr. 30, Stmbst. 1. Juli 32. BM i Fællesafd. for Ryomgaard, Gruppeform.

Rasmussen, Hans, Bancarb. i Helsingør, f. 9. Feb. 92 i Asminderød, g. m. Martha R., f. 22. Juni 97 i Birkerød. Bancarb. 1. Apr. 19.



Rasmussen, Hans, Lkf. i Fr. cia, f. 29. Dec. 72 p. Taasinge. Asp. 1. Apr. 98, Lkfb. 1. Apr. 99, Lkf. 1. Feb. 12. Tidl. Kasserer for Lokomotivførerne v. Fr. cia Afd.

Rasmussen, Hans Chr., Ledv. i Odense v. Syd. Jb., f. 21. Aug. 68 i Sønderso, g. 12. Sep. 93 m. Sofie Oline Pedersen, f. 28 Aug. 73 i Vejle. Pt. i Odense 1. Aug. 99, Banearb. i Ringe 13, Ledv. i Odense 24. Tidl. Gruppereform. i Odense.



Rasmussen, Hans Carl, Pt. i Middelfart, f. 13. Dec. 98 i Skanderup Sogn, g. 20. Okt. 29 m. Else Charlotte Dreyer, f. 16. Dec. 06 i Kbhv. Pt. i Middelfart 1. Jan. 21.

Rasmussen, Hans Christian, Vkmst. I v. Ctv. i Kbhv., f. 6. Sep. 82 i Slagelse, g. 28. Juni 08. Hdvk. 28. Marts 11, Vkmst. 1. Juli 30.

Rasmussen, Hans Christian, Pt. i Vordingborg, f. 6. Okt. 96 i Herlufsholm, g. 9. Jan. 20 m. Ingeborg Caroline Jensen, f. 2. Dec. 95 i Næstved. Starb. 25. Feb. 19, Pt. 1. Marts 20.

Rasmussen, H. C., Lkf. i Nyborg, f. 4. Apr. 78. Ansat 1. Maj 00, i nuv. Still. 1. Dec. 16.



Rasmussen, Hans Christian, Opt. i Rask Mølle, f. 31. Marts 84 i Kollemorten, g. 13. Maj 09 m. Johanne Marie Josefsen, f. 17. Sep. 87 i Gribsstrup. Ekstraarb. i Horsens 12. Jan. 09, Pt. 1. Apr. 09, Opt. 1. Juli 19.

Rasmussen, H. C., Ass. v. Vejle H., f. 13. Nov. 91. Ansat 1. Dec. 08, i nuv. Still. 1. Dec. 16.

Rasmussen, Hans Christian, Lkf. i Nyborg, f. 4. Apr. 78 i Odense, g. 18. Nov. 00 m. Laura Marie Hansigse Larsen, f. 29. Marts 78 i Nyborg. Maskinarb. i Nyborg 1. Maj 00, Lkfb. i Fr.havn 1. Juni 02, Lkf. i Fr.cia 1. Dec. 16, til Nyborg 1. Jan. 17.

Rasmussen, H. C., Lkf. i Ringsted f. 7. Apr. 80. Ansat 17. Maj 08, i nuv. Still. 1. Okt. 20.

Rasmussen, H. C., Banefm. i Onsevig, f. 4. Aug. 93. Ansat 1. Juli 24.

Rasmussen, H. C. A., Ovass i Odense, f. 31. Juli 89. Ansat 1. Feb. 06, i nuv. Still. 1. Apr. 33.

Rasmussen, H. C. E., Bancarb. i Vaabensted, f. 5. Aug. 99. Ansat 1. Dec. 23.



Rasmussen, Hans Ebbe, Togb. v. Kbhv. H., f. 24. Juli 99 i Lunderskov, g. 2. Aug. 27. m. Grace Alice Jørgensen, f. 7. Dec. 03 i Glostrup. Starb. Juni 19, Pt. 1. Juli 20, Togb. 1. Juni 29.

Rasmussen, Hans Ejnar, Pt. i Maribo, f. 25. Juli 97 i Bandholm, g. 25. Dec. 19 m. Clara Sofie Elisabeth Nielsen Lindblad, f. 15. Marts 97 i Ø. Skjerninge. Starb. i Rodby 1. Okt. 19, Pt. i Maribo 1. Okt. 20.

Rasmussen, Hans Frederik, Togb. i Bogense, f. 6. Juni 77 i Boltinge. Banearb. 1. Apr. 06, Pt. 1. Apr. 09, Togb. 1. Nov. 11.



Rasmussen, Hans Frederik, Matr. i Korsør, f. 8. Marts 85 p. Bogo, g. 11. Juli 13 m. Elka Hansine R., f. 18. Juni 83 i Korsør. Ekstra Matr. i Korsør 08, Matr. 1. Apr. 09. BM. i Søfartspersonalets Afd. og Kasserer samme Afd.

Rasmussen, H. F. C., Ing. i 1. Distr. f. 12. Dec. 99. Ansat 1. Maj 33.



Rasmussen, Hans Jørgen, Opt. i Nykøbing F., f. 24. Aug. 77 i Nykøbing F., g. 12. Apr. 02 m. Rasmine Jensen, f. 21. Apr. 77 i Kastrup. Starb. v. Kbhv. G. 1. Apr. 02, Pt. 1. Apr. 05, Opt. i Nykøbing F. 22

Rasmussen, H. J. Lkf. v. Kbhv. G., f. 7. Dec. 83. Ansat 24. Juli 08, i nuv. Still. 1. Maj 21.

Rasmussen, Hans Jacob, Bancarb. i Næstved, f. 19. Dec. 86 i Vordingborg, g. 12. Nov. 11 m. Dagny Marie Olsen, f. 21. Juli 84 i Uggerløse. Banearb. 1. Apr. 14. Tidl. BM. i Næstved Fællesafd.

Rasmussen, H. J., Togb. v. Kbhvn. H., f. 26. Okt. 87. Ansat 1. Juli 12 i nuv. Still. 1. Apr. 17.



Rasmussen, Hans Karl, Blikkenslager v. Ctv. i Kbhv., f. 28. Dec. 96 i Ærøskobing, g. 16. Maj 26. Antaget 15. Maj 24, Blikkenslager 2. Okt 29.

Rasmussen, H. K., Lkf. i Lunderskov, f. 21. Feb. 93. Ansat 7. Apr. 17, i nuv. Still. 1. Nov. 31.

Rasmussen, H. K., Bancarb. i Flakkebjerg, f. 20. Feb. 76. Ansat 19. Aug. 00.

Rasmussen, H. L., Bancarb. i Højbygaard, f. 25. Okt. 79. Ansat 1. Juli 19.



Rasmussen, Hans Marinus, tidl. Vognmst. i Aarhus, f. 25. Apr. 62 i Aalø. Kedelsmed 5. Maj 92, Vognmst. 1. Dec. 12. Afsked 1. Nov. 27.

Rasmussen, H. M. A., Pt. v. Kbhv H., f. 5. Feb. 84. Ansat 1. Okt. 08.

Rasmussen, H. N., Ledv. i Tinglev f. 12. Aug. 98. Ansat 1. Maj 21, i nuv. Still. 1. Aug. 24.

Rasmussen, H. P., Pt. i Ribe, f. 26. Aug. 93 i Ronning pr Langeskov, g. 18. Nov. 21 m. Margrethe Søndergaard, f. 21. Dec. 98 i Ribe. Starb. i Ribe 25. Feb. 19, Pt. 1. Nov. 19.

Rasmussen, H. P., Matr. i Kbhv., f. 29. Dec. 78. Ansat 1. Apr. 07.

Rasmussen, Hans Peter, Opt. I i Odense, f. 15. Feb. 76 i Nyborg, g. 2. Maj 02 m. Gertrud Marie Larsen, f. i Ullerslev. Stkarl 99, Pt. 00, Opt. II 30, Opt. I 33.

Rasmussen, H. P., Bancæstfm. i Holmstrup, f. 16. Sep. 85. Ansat 2. Aug. 08, i nuv. Still. 1. Marts 21.

Rasmussen, Hans Peter, Lkf. i Slagelse, f. 5. Feb. 82 i Slagelse, g. 5. Marts 09 m. Hansine Marie Kristine R., f. 1. Marts 85 i Korsør. Hdvk. 22. Apr. 08, Lkfb. 1. Okt. 08, Lkf. 1. Okt. 20.

Rasmussen, H. P., Ledv. i Fjenneslev, f. 23. Juni 79. Ansat 28. Apr. 12, i nuv. Still. 1. Juli 20.



Rasmussen, H. P., Opt. i Hareskov, f. 14. Apr. 79 i Vallo, g. 5. Juni 09 m. Anna Marie Møller, f. 6. Apr. 79 i Vallo. Pt. 1. Okt. 15, Opt. 1. Apr. 18.

Rasmussen, Herman Peter, Pt. i Lyngby, f. 12. Aug. 92 i Kbhv., g. 22. Sep. 12 m. Elly Elida Hansine, f. 26. Jan. 94 i Isterød. Pt. i Lyngby 1. Maj 20. Gruppefm. og BM i Klampenborg Fællesafd.



Rasmussen, Hans Peter, Remiscarb. v. Korsør Maskindepot, f. 29. Maj

80 i Ll. Valby v. Slagelse, g. 3. Juni 08 m. Ane Sofie Petersen, f. 28. Okt. 85 i Sæby pr. Hong. Ekstraarb. v. Slagelse Maskindepot 5. Juni 08, fast ansat i Korsør 1. Okt. 10, Remiscarb. 29. Okt. 11.



Rasmussen, Hans Peter, Lkf. i Nyborg, f. 19. Dec. 78 i Langaa. Maskinarb. Feb. 99, Lkfb. 1. Marts 00, Lkf. 1. Nov. 14.

Rasmussen, Hans Peter, Opt. i Nr. Sundby, f. 9. Maj 95 i Volderslev, g. 21. Juni 21 m. Sara Johanne Dagmar Jørgensen, f. 2. Marts 95 i Aalborg. Starb. 15. Dec. 17, Pt. 1. Jan. 19, Opt. 1. Aug. 31.

Rasmussen, H. R., Ass. i Næstved, f. 7. Nov. 94. Ansat 1. Juni 11, i nuv. Still. 1. Okt. 19.

Rasmussen, H. S., Pt. v. Aarhus H. f. 5. Okt. 96. Ansat 1. Juni 21.



Rasmussen, Harald Theodor, Togb. v. Kbhv. H., f. 14. Juli 93 p. Fr.berg, g. 19. Okt. 19 m. Alma Alfhild Sylvia Erichsson, f. 2. Marts 94 i Kbhv. Fast Ekstramd. v. Kbhv. G. 1. Maj 13, Starb. 1. Maj 14, Pt. i Humlebæk 1. Maj 16, Kedelpasser Pt. v. Kbhv. H. 18, Togb. 21. Stifter af Togpersonalets dram. Klub 25.



SKERN JERNBANESTATION

Stationsforstandere: *J. M. Jensen*, fra 1934, *A. T. Munk* 1926—33, *C. J. F. Nielsen* 1913—26, *L. V. Christensen* 1906—13, *L. Villadsen* 1891—1906, *E. T. A. Bovien* 1887—90, *C. J. L. v. Scheele* 1875—87.

Rasmussen, Holger Vilhelm, Skbsfb i Helsingør, f. 13. Aug. 81 i Helsingør, g. 24. Feb. 06 m. *Ellen Pedersen*, f. 24. Marts 81 i Helsingør. Skbsfb. 1. Nov. 10.



Rasmussen, Hans Vilhelm Ferdinand, Ktbud i Kbhv., f. 14. Maj 77 i V. Ulslev, g. 7. Maj 04 m. *Jacobine Margrethe Ottosen*, f. 13. Feb. 83 i Kronsg. Depotarb. 1. Feb. 04, Stbud 1. Nov. 14, Ktbud 1. Apr. 19.

Rasmussen, I., Togb. v. Aarhus H., f. 14. Okt. 95. Ansat 1. Aug. 20, i nuv. Still. 1. Nov. 30.

Rasmussen, I. M., Frk., Ktass. v. 1 Distr., f. 27. Juni 95. Ansat 1. Dec. 17, i nuv. Still. 1. Juli 31.

Rasmussen, I. R., Frk., Ktass. i Aarhus, f. 20. Okt. 83. Ansat 1. Juli 20, i nuv. Still. 1. Juni 25.



Rasmussen, Jens, Remiscarb. i Orehovod, f. 31. Jan. 88 i Ronninge, g. 12. Maj 06 m. *Anna Marie Hansen*, f. 14. Okt. 80 i Kjolstrup. Ekstramd. 1. Apr. 05, Remiscarb. 06. Medl. af Nr. Vedby Sogneraad 25—29. BM i Orehovod Brugsfor. 15.

Rasmussen, J., Depotarb. v. Aarhus H., f. 16. Aug. 70. Ansat 29. Apr. 97.

Rasmussen, Jens, Togf. i Lemvig, f. 25. Sep. 76 i Flensted, g. 6. Dec. 98 m. *Mette Kathrine Skovsgaard*, f. 13. Maj 77 i Farbjerg. Pt. 1. Juni 99, Togb. 1. Aug. 10, Togf. 1. Apr. 20.

Rasmussen, J., Magasinp. v. Aarhus H., f. 16. Aug. 70. Ansat 29. Apr. 97, i nuv. Still. 1. Juni 26.

Rasmussen, J., Maskinp. v. Aarhus H., f. 16. Sep. 80. Ansat 6. Okt. 07, i nuv. Still. 1. Juni 26.



Rasmussen, Jens, stmpr. Opt. i Herlev, f. 23. Marts 94 i Bjergby, g. 2. Feb. 26 m. *Marie Andersen*, f. 10. Okt. 97 i Stovring. Pt. i Aalborg 1. Dec. 18, Opt. i Herlev 1. Okt. 20, stmpr. 1. Juni 22.



Rasmussen, Johannes, Ovass. v. Kbhv. G., f. 30. Sep. 82 p. Frberg, g. 09 m. *Anna Margrethe Elisabeth Jensen*, f. 23. Feb. 84 p. Frberg. Elev 1. Okt. 98, Ass. 1. Apr. 01, Ovass. 1. Juli 31.



Rasmussen, Jørgen, Togb. v. Kbhv II., f. 1. Nov. 91 i Dalby Taagerup, g. 1. Juli 23 m. Bertha Margrethe Henriette Petersen, f. 12. Jan. 96 i Kbhv. Asp. 21. Nov. 13, Starb. 15. Juni 14, Pt. 1. Juli 16, Togb. 1. Marts 19.



Rasmussen, Jørgen, Banefm. i Ringe, f. 9. Maj 71 i Koed, g. 4. Feb. 96 m. Karen Larsen, f. 10. Juni 71 i Norge. Banearb. 1. Sep. 97, Banefm. 06. Fm. for Ringe Brugsf. 19. BM i Sydfynske Jbs. Bancafd. 32. Sogneraadsmidl. 13—33.



Rasmussen, Jens Anton Marius, Pudserfm. i Esbjerg, f. 22. Marts 83 i Vindum, Remisearb. i Esbjerg 29. Aug. 09, Pudserfm. 1. Okt. 25.

Rasmussen, J., Lkf. i Nyborg, f. 5. Dec. 84, Ansat 25. Apr. 09, i nuv. Still. 1. Apr. 26.



Rasmussen, Jens, Pt. i Brejninge, f. 18. Juni 92 i Jeksen, g. 1. Nov. 13 m. Ane Kathrine Jensen, f. 19. Marts 89 i Jeksen. Banearb. i Agerbæk 22. Juli 17, Ledv. v. Brejninge Billetsalgsted 1. Nov. 28, Pt. 1. Maj 32.



Rasmussen, Jens Burchardt, Remisearb. i Slagelse, f. 10. Sep. 90 i Holmstrup, g. 1. Juli 21 m. Anna Hansine Hansen, f. 6. Juni 95 i Skørpinge. Ekstraarb. 5. Marts 15, Remisearb. 13. Aug. 16.

Rasmussen, J., Opt. i Esbjerg, f. 24. Feb. 92, Ansat 1. Juli 16, i nuv. Still. 1. Juni 26.

Rasmusen, J. C., Togb. i Roskilde, f. 29. Jan. 73, Ansat 1. Dec. 97, i nuv. Still. 1. Juli 31.



Rasmussen, Jørgen, Vognopsm. i Nakskov, f. 18. Nov. 65 i Ryde, Loll., g. 7. Maj 95 m. Anna Marie Nielsen, f. 26. Sep. 69 i Sollested. Pudser i Nakskov 1. Jan. 00, Vognopsm. 1. Okt. 19.

Rasmussen, J., Banevagt i Mørke, f. 21. Marts 86, Ansat 1. Okt. 19, i nuv. Still. 1. Juli 31.

Rasmussen, Johannes, Opt. II i Grenaa, f. 3. Apr. 88 i Gram, g. 28. Okt. 08 m. Anna Margrethe Christensen, f. 8. Feb. 83 i Sdr. Vissing. Banearb. 2. Juli 11, Pt. 1. Sep. 15, Opt. II 1. Juni 31.



Rasmussen, Julius Christen, tidl. Lkf. i Aalborg, f. 8. Juli 70 i Randers, g. 23. Okt. 05 m. Gerda Marie Thomsen, f. 19. Juni 81 i Aalborg. Lkfb. v. Fjerritslev-Fr.havns Privatb. i Aalborg 1. Dec. 00, Lkf. 1. Apr. 15, Afsked 1. Aug. 32. Hovedbestemidl. i D.I.F.

Rasmussen, J., Opt. i Hobro, f. 27. Feb. 85, Ansat 24. Apr. 10, i nuv. Still. 1. Apr. 28.

Rasmussen, J., Banearb. i Kalundborg, f. 19. Apr. 78, Ansat 13. Feb. 10.

Rasmussen, J., Pt. i Næstved, f. 15. Juni 98, Ansat 1. Jan. 21.

Rasmussen, J., Banearb. i Kolding, f. 19. Sep. 87, Ansat 10. Juni 17

Rasmussen, J. C. M., Lkf. i Padborg, f. 19. Juli 92. Ansat 19. Jan. 17, i nuv. Still. 1. Juli 51.



Rasmussen, Jens Christian Valdemar, Bancarb. i Kalundborg, f. 21. Sep. 83 i Soderup, g. 17. Maj 05 m. Maren Kristine R., f. 24. Juni 85 i Valdenrod. Ekstra Bancarb. 07, Bancarb. 24. Nov. 12.

Rasmussen, J. Chr., Banenæstfm. i Varde, f. 14. Okt. 83 i Soby, Bancarb. 21. Juni 08, Næstfm. 14. Nov. 14.



Rasmussen, Jorgen Christian, Ktbud v. Ctv. i Aarhus, f. 14. Apr. 95 i Gamsted, g. 21. Dec. 20 m. Ragnhild Christensen. Asp. 11. Dec. 19, Lkfb. 12. Dec. 20, Ktbud 11. Jan. 23.



Rasmussen, Jens Chr. Vilhelm, tidl. Rangermst. i Randers, f. 28. Feb. 62

i Frorup, g. 23. Apr. m. Karen R., f. 20. Apr. 60 i Alledsted Mark, † 1. Aug. 24. Stkarl 10. Jan. 92, Pt. 1. Aug. 93, Opt. II 1. Feb. 01, Opt. I 1. Juni 19, Rangermst. 1. Marts 20. Afsked 1. Maj 25.

Rasmussen, Jeppe Chr. Ludvig, Bro- md. i Nyborg, f. 7. Aug. 72 i Nordenhuse, g. 4. Nov. 99 m. Hanne Kirsten Jacobsen, f. 5. Juli 74 i Aunslev. Brodm. 1. Apr. 99.

Rasmussen, J. E., Pt. i Nykobing Sj., f. 31. Juli 92. Ansat 1. Juli 22.



Rasmussen, J. E., Pakm. v. Kbhv. H., f. 29. Marts 92 i Fodslette, g. 15. Okt. 16 m. Thora Hansen, f. 5. Okt. 94 i Vissenbjerg. Starb. 19. Juni 14, Pt. 1 Juli 16, Togb. 1. Apr. 18, Pakm. 1. Sep. 35.



Rasmussen, Jens Emil, Bancarb. i Vinderup, f. 30. Nov. 83 i Daubjerg, g. 16. Juni 10 m. Ane Kathrine Johansen, f. 11. Apr. 88 i Kobberup, † 14. Nov. 18. Ekstraarb. i Skive 20. Juli 12, Bancarb. i Vinderup 23. Juli 16.

Rasmussen, J. F., Bancarb. i Nyborg, f. 26. Apr. 96. Ansat 1. Marts 21.



Rasmussen, Jorgen Frederik, Opt. v. Kbhv. G., f. 27. Apr. 75 i Bjerger, g. 2. Nov. 04 m. Anna Simonia Kirstine Hansen, f. 12. Sep. 80 i Næstved. Stkarl 1. Apr. 00, Opt. 19.

Rasmussen, J. H., Ass. i Nakskov, f. 21. Maj 98. Ansat 1. Maj 19, i nuv. Still. 1. Okt. 23.



Rasmussen, Jens Hjalmar, Maler v. Ctv. i Aarhus, f. 9. Okt. 93 i Aarhus, g. 11. Juni 16 m. Karla Olga Valborg Gundersen, f. 9. Dec. 94 i Randers. Ekstra Hdvk. v. Ctv. i Aarhus 6. Juni 20, Maler 12. Juni 21.

Rasmussen, J. J., Ktl. i Kolding, f. 20. Aug. 80. Ansat 1. Aug. 97, i nuv. Still. 1. Juni 23.



Rasmussen, Jacob Johannes, Opt. i Glostrup, f. 13. Maj 78 i Mern, g. 3. Apr. 15. Stkarl 1. Maj 02, Pt. 03, Opt. 25.

Rasmussen, J. J., Togf. i Brande, f. 18. Maj 75 i Ulballe, g. 5. Jan. 05 m. Andrea Jensine Kristensen, f. i Skive. Stkarl 1. Juli 97, Pt. 1. Juli 98, Togb. 1. Maj 99, Togf. 1. Nov. 22.

Rasmussen, Jens Jacob, Togb. i Holsbæk, f. 12. Marts 96 i Faarevejle, g. 15. Aug. 20 m. Ellen Margrethe Loye-Olsen, f. 12. Maj 98 i Hunseby. Pt. 1. Okt. 19, Togb. 1. Maj 23.



Rasmussen, Julius Jensen, Banefm. i Nyborg, f. 17. Apr. 74 i Aure Sogn, g. 6. Maj 98 m. Ida Andersen, f. 1. Feb. 77 i Kirkeby, † 23. Sep. 28. Banearb. 10. Juni 03, Banefm. 07. Tidl. BM i Privatbanernes Funktionsnærforb.

Rasmussen, J. K., Ass. i Kolding, f. 17. Juli 02. Ansat 22. Maj 19, i nuv. Still. 1. Juni 25.



Rasmussen, Jørgen Kristian, Stfst. i Tim, f. 1. Jan. 83 i Allested, g. m. Maria Lund, f. 7. Marts 79 i Lourup. Elev 1. Jan. 00, Ass. 1. Jan. 08, Stfst. 1. Maj 31, Sogneraadmedl. i Tim

Rasmussen, J. K., Stfst. i Fruens Bøge, f. 30. Okt. 86. Ansat 1. Apr. 04, i nuv. Still. 1. Juli 23.

Rasmussen, Julius Laurits, Maskinarb. v. Ctv. i Kbhv., f. 5. Jan. 83 p. Fr.berg, g. 14. Maj 11. m. Anna Marie R., f. 30. Marts 86 i Korsør. Ansat v. Ctv. 5. Jan. 18. BM i „Nordisk Good Templar af 8. Apr.“ fra 29.

Rasmussen, J. L., Bfm. v. Aarhus G., f. 23. Jan. 69. Ansat 6. Juni 97, i nuv. Still. 1. Jan. 32.



Rasmussen, Jens Langballe, tidl. Banefm. i Aarhus, f. 23. Jan. 69 i Ødum Sogn, g. 3. Feb. 91 m. Karoline Pedersen, f. 4. Juli 70 i Holme. Banearb. 6. Juni 97, Næstfm. 07, Banefm. 14. Afsked 1. Feb. 34.

Rasmussen, J. L., Værkf. i Odense, f. 17. Aug. 80. Ansat 13. Feb. 02, i nuv. Still. 1. Nov. 32.



Rasmussen, Jens Morten, Stmst. i Ørslev, f. 30. Apr. 96 i Malling, g. 30. Apr. 21 m. Ellen Signe R., f. 25. Okt. 95 i Vester Skovby. Elev v. bornholmske Jbs. Hovedkt. 1. Okt. 13, Ass. i Ørslev 1. Sep. 20, Stmst. 1. Dec. 20.

Rasmussen, J. M., Frk., Ktr. i Nyborg, f. 17. Aug. 01. Ansat 1. Aug. 25.



Rasmussen, Johannes Marius, Arbejder v. Ctv. i Kbhv., f. 4. Sep. 83 i Faaborg, g. 5. Apr. 08 m. Petra Caroline R., f. 18. Apr. 87 i Visborg. Ansat 26. Marts 08.

Rasmussen, J. M., Pudser i Bogense, f. 24. Apr. 86. Ansat 1. Sep. 19

Rasmussen, J. N., Ovass. i Herning, f. 8. Nov. 90. Ansat 1. Okt. 07, i nuv. Still. 1. Okt. 33.



Rasmussen, Jens Peder, Maskinarb. v. Ctv. i Aarhus, f. 1. Dec. 81, g. m. Amalie R., f. 21. Apr. 82. Maskinarb. 17. Feb. 08.

Rasmussen, J. P., Banevagt i Jerslev, f. 12. Juni 85. Ansat 13. Apr. 19, i nuv. Still. 1. Juli 31.

Rasmussen, Jens Peter, Lkfb. i Svendborg, f. 29. Aug. 91 i Millinge, g. 4. Sep. 22 m. Anna R., f. 13. Juli 91 i Svanninge. Lkfb. 19.

Rasmussen, J. P., Banearb. i Tvingstrup, f. 7. Marts 93. Ansat 1. Marts 21.

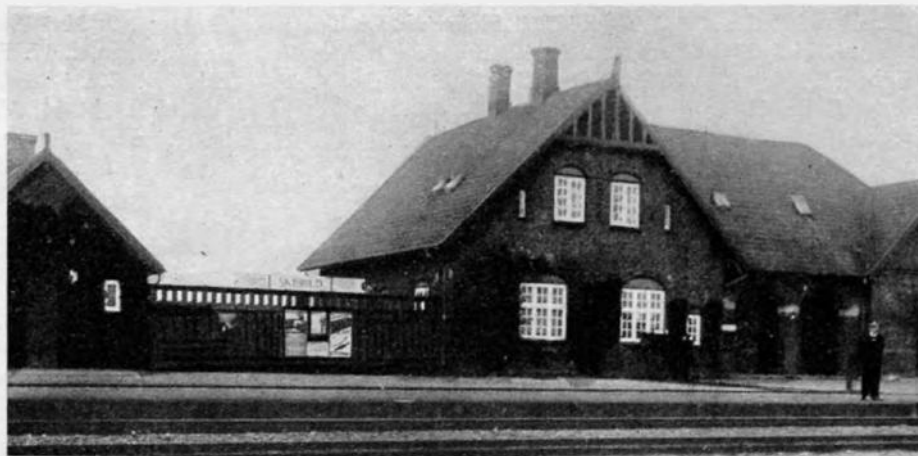

SKIBBILD HOLDEPLADS

Stationsmestre: *S. Carlsen* fra 1930, *R. J. Bremer* 1916—30, *E. J. Dam* 1911—16, *N. J. I. Beck* 1904—11.



Rasmussen, Jørgen Peter, tidl. Togf. i Aarhus, f. 1. Sep. 65 i Linaa, g. 15. Aug. 97 m. Anna Rasmine R., f. 15. Apr. 77 i Aarhus. Stdreng 30. Maj 80, Pt. 3. Jan. 86, Konduktør 1. Jan. 91, Pakm. 1. Maj 99, Togf. 1. Juli 08. Gruppem. for Togførerskredsen 24—26.



Rasmussen, Jens Peter, Ktl. v. Aarhus H., f. 26. Nov. 87 i Vissinge, g. 23. Aug. 13 m. Laura Elisabeth Frigsga, f. 8. Juni 87 i Fr.havn. Elev 1. Aug. 06, Medhj. 1. Aug. 09, Ass. 1. Aug. 13, Ovass. 1. Juli 31, Ktl. 1. Sep. 35.



Rasmussen, Jens Peter, Depotarb. i Nyborg, f. 10. Okt. 73 i Korsør, g. 9. Aug. 03 m. Anna Kristine Jensen, f. 6. Feb. 71 i Odense. Depotarb. i Helsingør 1. Apr. 00, til Nyborg 26. Tidl. Gruppem. for Depotarb. i Tinglev og Gedser.

Rasmussen, J. P., Chr. Banefm. i Idestrup, f. 3. Nov. 78. Ansat 1. Apr. 18.



Rasmussen, Jens Peter Alfred, Pt. i Langaa, f. 11. Juli 96 i Kolding, g. 7. Jan. 19 m. Anna Marie Tvede, f. 18. Jan. 98 i Kbhv., Pt. 1. Maj 20.

Rasmussen, J. P., Banearb. i Jerslev, f. 12. Juni 85 i Udby, g. 10. Feb. 11 m. Sofia R., f. 7. Sep. 87 i Viskilde. Banearb. i Jerslev 13. Apr. 19.



Rasmussen, Jens Peter, Matr. v. Masnedø, f. 23. Nov. 82 i Masnedø, g. 24. Marts 06 m. Oline Kristine Hansen, f. 2. Juni 83 i Steensby. Matr. v. Gedser 1. Sep. 10, til Masnedø 1. Dec. 12. BM for Sopersonslets Fællesafd. i Masnedø 2 Aar.

Rasmussen, Jens Peter, Pt. i Bogense, f. 21. Jan. 85 i Skovby. Pt. i Bogense 1. Sep. 13.

Rasmussen, Jens Peter Julius, Pakm. v. Kbhv. H., f. 10. Okt. 85 i Lyngby,

g. 16. Okt. 09 m. Hansine Nikoline Johanne Johansen, f. 14. Maj 87 i Ordrup. Starb. v. Frberg 1. Maj 10, Pt. 1. Maj 12, Togb. v. Kbhv. H. 1. Apr. 17, Pakm. 1. Feb. 34, Motorførsereks. 29.

Rasmussen, J. P. V. L., Pt. v. Østerbro, f. 4. Juli 92. Ansat 1. Jan. 21.



Rasmussen, Jens Rasmus, Magasinpasser i Aarhus, f. 16. Aug. 70 i Skarso Sogn. Depotarb. 28. Apr. 97, Magasinp. 1. Juni 26.

Rasmussen, Johan Severin, Pt. v. Vejle H., f. 24. Juni 93 i Vejle, g. 11. Marts 17 m. Kirstine Marie Hanssen, f. 31. Okt. 89 i Løsning. Starb. i Vejle 1. Nov. 15, Pt. 17.



Rasmussen, Johannes Thorvald, Pt. i Bandholm, f. 17. Sep. 78 i Burso, g. 1. Maj 04 m. Helga Karoline R., f. 21. Feb. 80 i Aageby. Banearb. i Vaabensted 1. Aug. 05, Pt. i Bandholm 1. Apr. 08.

Rasmussen, J. T., Togf. v. Kbhv. H., f. 24. Nov. 77. Ansat 1. Apr. 00, i nuv. Still. 1. Apr. 30.

Rasmussen, Jens Vilhelm, Opt. i Orehoved, f. 11. Jan. 73 i Stadager Sogn, g. 1. Dec. 30 m. Guldborg Petersen,

f. 4. Juni 95 i Holsteinborg. Ekstraarb. 2. Aug. 97, Bromand 1. Apr. 01, Pt. 05, Opt. II 1. Feb. 20, Opt. I 25.

Rasmussen, J. V. T., Pt. v. Aarhus H., f. 14. Nov. 95. Ansat 1. Maj 19.

Rasmussen, K., Opt. i Tønder, f. 10. Marts 84 i Feldballe, g. 21. Okt. 11 m. Karen Johansen, f. 27. Maj 83 i Sortsø. Starb. v. Kbhv. G. 1. Maj 09, Pt. 1. Maj 11, Opt. i Tønder 17. Juni 20.

Rasmussen, K., Opt. i Mundelstrup, f. 14. Juli 88. Ansat 1. Apr. 17, i nuv. Still. 1. Okt. 23.

Rasmussen, K., Lkf. i Brande, f. 3. Maj 94 i Lysbro. Lkfb. 1. Marts 17, Lkf. 1. Juli 31.

Rasmussen, K., Bancarb. i Skern, f. 29. Sep. 83. Ansat 12. Maj 07.



Rasmussen, Karl, Togf. i Frøcia, f. 15. Marts 73 i Kolt, g. 2. Apr. 22 m. Ane R., f. 17. Juli 73 i Kolt. Stkarl 16. Maj 97, Pt. 1. Juli 98, Konduktor 1. Maj 99, Stbud 1. Marts 10, Togb. 1. Apr. 13, Pakm. 1. Okt. 19, Togf. 1. Juni 23.



Rasmussen, Kresten, tidl. Hdvk. v. Ctv. i Aarhus, f. 15. Juni 64 i Stau-

drup, g. 10. Maj 89 m. Jenny Marie Davidsen, f. 17. Feb. 62 i Them. Hdvk. v. Ctv. i Aarhus 28. Sep. 91. Afsked 1. Okt. 31, tidl. i en Aarrække Form. for Jernbanens Arbejdsfor. i Aarhus.

Rasmussen, K., Togb. i Odense, f. 7. Apr. 90. Ansat 1. Apr. 12, i nuv. Still. 1. Maj 19.



Rasmussen, Kristen, Opt. II i Korsør, f. 5. Feb. 94 i Højerup, g. 10. Maj 18 m. Johanne Marie R., f. 29. Aug. 97 i Syvendekøb. Starb. i Korsør 9. Apr. 16, P. 1. Maj 17, Opt. 1. Dec. 29.



Rasmussen, Knud Albert, Rutebilchauffør i Korsør, f. 16. Feb. 09 i Agerso, g. 19. Apr. 33 m. Elly Emilie Hansen, f. 20. Jan. 09 i Korsør. Rutebilchauffør 1. Okt. 32.



Rasmussen, Karl August, Hdvk. v. Ctv. i Kbhv., f. 6. Sep. 83 i Kbhv., g.

27. Sep. 08 m. Johanne Laura Kjer-
rumgaard, f. 2. Juni 90 i Kbhv. Hdvk.
3. Apr. 10.



Rasmussen, Karl Andreas, Togb. i
Aalborg, f. 4. Juni 87 i Louns, g. 28.
Juli 10 m. Gertrud Holm, f. 26. Jan.
88 i Louns. Starb. 1. Juli 10, Pt. 1.
Juli 12, Togb. 1. Juli 19.

Rasmussen, K. A. M., Pt. i Faarup.
f. 4. Sep. 96. Ansat 1. Aug. 20.



Rasmussen, Kristian Daniel, Stfst. i
Kastrup, f. 9. Dec. 89 i Kbhv., g.
28. Maj 20 m. Oda Anna Inger Jo-
hanne Demandt, f. 22. Jan. 98 i
Kbhv. Elev 1. Aug. 07, Ass. 1. Apr.
12, Ovass. 1. Apr. 20, Stfst. 1.
Dec. 31.



Rasmussen, Knud Christian, Ovktl.
i Odense, f. 13. Feb. 84 i Holste-
bro, g. 20. Okt. 20 m. Else Anna
Kathrine Sorensen, f. 26. Juli 94 i
Egholt. Elev v. Vejle H. 1. Okt. 00.
Underass. i Fr.cia 1. Apr. 06, Ass.

i Lunderskov 1. Marts 09, Ovass. i
Aarhus 1. Juli 31, Trafikkrl. i Hol-
stebro 1. Apr. 33, Ovktl. i Odense
1. Juni 35, tidl. BM. og Kasserer for
Aarhus Valgmenighed og Form. for
Aarhus frie Skole. Sekr. for den
stedlige Kreds af Danmarks Rets-
forbund.

Rasmussen, K. E. J., Pt. v. Kbhv. G.,
f. 22. Nov. 99. Ansat 1. Marts 21.

Rasmussen, Karl Frederik, Pt. i
Odense, f. 16. Sep. 96 i Ejby, g.
14. Juli 22 m. Valborg R., f. 4. Sep.
94 i Helsingør. Pt. 1. Apr. 20.

Rasmussen, K. F., Vognopsm. i Ny-
borg, f. 27. Jan. 69. Ansat 1. Maj 98,
i nuv. Still. 1. Okt. 19.

Rasmussen, K. F. J., Ktl. v. 1. Tra-
fikkt., f. 25. Dec. 82. Ansat 1. Maj
99, i nuv. Still. 1. Apr. 26.

Rasmussen, K. H., Ktass. i Aarhus,
f. 11. Apr. 80. Ansat 1. Maj 16, i
nuv. Still. 1. Okt. 19.



Rasmussen, Kresten Karl, Pakhusmst.
v. Østerbro, f. 7. Juni 71 i Søften, Ran-
ders Amt, Banearb. i Funder 28. Okt.
94, Starb. i Skanderborg 1. Juni 96,
Pt. 1. Marts 97, Opt. i Lunderskov
1. Juni 11, Pakhusopt. i Silkeborg
1. Okt. 12, Opt. I i Roskilde 1. Juni
19, Pakhusmst. II v. Østerbro 1.
Juni 25.

Rasmussen, K. K., Opt. v. Østerbro,
f. 18. Nov. 81. Ansat 13. Maj 06, i
nuv. Still. 1. Okt. 19.

Rasmussen, Karl Kristian, Lkf. i
Odense, f. 27. Okt. 81 i Husby, g.
14. Okt. 05 m. Hansine Sofie R., f.
21. Apr. 80 i Stenstrup. Maskinarb.
12. Aug. 07, Lkfb. 1. Apr. 09, Lkf.
23, tidl. Kasserer for Nyborg Afd.

Rasmussen, K. K., Banearb. i Nyko-
bing F., f. 18. Sep. 89. Ansat 10.
Juni 17.

Rasmussen, K. K., Pt. i Kolding, f.
24. Juli 96 i Saaderup, g. 5. Marts 20
m. Annå Dorthea Sofie Hansen, f. 14.
Nov. 98 i Odense. Starb. 1. Okt. 19,
Pt. 1. Okt. 20.

Rasmussen, K. K., Pt. v. Kbhv. G.,
f. 24. Jan. 98. Ansat 1. Juni 21.

Rasmussen, K. L. E. M., Banefm. i
Nyraad, f. 2. Juli 91. Ansat 1. Apr.
20, i nuv. Still. 1. Apr. 22.

Rasmussen, Kristian Magnus, Pt. i
Odense, f. 18. Juli 97 i Fluebjerg,
Gjelsted Sogn, g. 23. Marts 21 m.
Olga Nielsine Jørgensen, f. 18. Sep.
98 i Hønnerup. Pt. i Ejby 1. Sep. 20,
til Odense 23.

Rasmussen, K. P. E., Pt. i Nr. Alslev,
f. 13. Sep. 96. Ansat 1. Maj 20.

Rasmussen, Karl Sigurd, Lkfb. i Es-
bjerg, f. 8. Sep. 95 i Sorring. Hdvk.
6. Feb. 21, Lkfb. 1. Juli 21.



Rasmussen, Karl Sofus, Baneform. i
Stakroge, f. 6. Maj 87 i Tvingstrup,
g. 13. Maj 21 m. Ane R., f. 23. Marts
86 i Stakroge. Ekstraarb. i Nybo 1.
Apr. 09. Banefm. i Stakroge 1. Apr.
17. Kasserer for Troldhede Jb.s For-
bund 25—31, tidl. BM. i Hjælpe-
kassen.

Rasmussen, K. S. A., Fru, Ass. v
Kbhv. G., f. 27. Marts 80. Ansat 1.
Apr. 01, i nuv. Still. 1. Apr. 07.



Rasmussen, Laurits, Ass. i Aars, f. 16. Okt. 98 i Aarhus, g. 23. Juli 22 m. Kathrine R., f. 26. Sep. 98 i Aalborg. Elev i Gjern 1. Okt. 14, Medhj. i Viborg 1. Okt. 17, Ass. i Aars 1. Okt. 20.

Rasmussen, L. Ovass. i Bramminge, f. 18. Aug. 85. Ansat 1. Jan. 02, i nuv. Still. 1. Juli 31.



Rasmussen, Leo, Stmst. i Ryslinge, f. 13. Aug. 91 i Langaa, g. 7. Juni 18 m. Elna Elinor Kristine R., f. 1. Jan. 97 i Mullerød Mølle. Elev 1. Nov. 08, Ass. 1. Apr. 11, Stmst. 1. Aug. 23, til Ryslinge 1. Maj 33. Medl. af Kredsbest. for 3' Kreds i Danske Privatbaners Kontorfor. og Kasserer fra Sep. 32. Kgl. Vejer og Maaler 1. Aug. 23.



Rasmussen, Lars, Togf. i Aalborg, f. 16. Nov. 74 i Musse, g. 15. Juli 04 m. Marie Borris, f. 9. Sep. 83 i Aalborg. Pt. 1. Juli 99, Konduktør 1. Okt. 01, Togf. 1. Okt. 13.

Rasmussen, L., Banenæstfm. i Ulstrup, f. 7. Sep. 81. Ansat 13. Sep. 08, i nuv. Still. 16. Aug. 14.

Rasmussen, L., Pt. i Grenaa, f. 1. Okt. 97 i Brylle. Starb. 25. Feb. 19, Pt. 1. Marts 20.



Rasmussen, Lars, tidl. Baneform. i Odense, f. 3. Jan. 45 i Turup. Baneform. i Odense 76.

Rasmussen, L. A., Banearb. i Brand, f. 12. Juni 87. Ansat 27. Feb. 16.



Rasmussen, Ludvig Albertius, tidl. Pakhusform. i Kbhv., f. 11. Juni 56 i Kbhv., g. 15. Okt. 84 m. Dorthea Olsen, f. 20. Sep. 58 i Skodsborg. Stkarl 1. Nov. 86, Pt. 91, Opt. II 11, Opt. I 1. Juni 19, Pakhusform. 1. Okt. 19. Afsked 26. Medstifter af Sølvsnorenes For.



Rasmussen, Laurits B., Lkf. i Skanderborg, f. 25. Aug. 88 i Fr. cia, g.

9. Marts 12 m. Ingrid Voigt, f. 22. Maj 89 i Horsens. Hdvk. 12, Lkfb. 15, Lkf. 29. Borgmester fra 24 i Skanderborg.

Rasmussen, L. A., Pakm. i Nyborg, f. 30. Aug. 79. Ansat 1. Apr. 06, i nuv. Still. 1. Apr. 32.

Rasmussen, L. C., Banenæstfm. v. Kbhv. G., f. 5. Apr. 79. Ansat 3. Aug. 02, i nuv. Still. 12. Apr. 08.

Rasmussen, Ludvig Christian, Lkfb. i Gudhjem, f. 12. Apr. 87 i Ronne, g. 16 m. Karen Marie R., f. 7. Aug. 90 i Rønne. Lkfb. 16, Motorf. 32.



Rasmussen, L. C., Baneform. v. Kol. 156 i Kolding, f. 17. Feb. 78 i Nr. Broby, g. 20. Maj 00 m. Rasmine R., f. 14. Maj 78 i Ubberup. Ekstraarb. i Odense 7. Sep. 00, Banearb. i Skalsbjerg 18. Dec. 04, Næstform. i Kolding 1. Juli 19, Banefm. i Kongs- holm 1. Nov. 20, til Kolding 1. Apr. 32.

Rasmussen, Ludvig Carl Christian Opsynsmd. v. Nørrebro, f. 29. Okt. 73 i Holbæk, g. 27. Juni 99 m. Ane Margrethe Sørensen, f. 19. Juli 75 i Heinede. Depotarb. i Roskilde 1. Apr. 02, Vognpasser v. Kbhv. H. 15. Apr. 03, til Nørrebro 1. Maj 15.



Rasmussen, Lars Chr. Oluf, Pt. i Sakskøbing, f. 17. Okt. 88 i Kalø p. Lolland, g. 20. Apr. 13 m. Bodil Kri-



SKIVE JERNBANESTATION

Stationsforstandere: *A. P. L. Jensen*, fra 1933, *L. A. H. Kühl* 1921—33, *J. J. Petersen* 1904—21, *H. C. M. Dahl* 1899—1904, *H. Voss* 1895—99, *N. E. L. J. Faber* 1875—95, tidligere *Carl Petersen* og *C. Hall*.

stine Marie Larsen, f. 19. Jan. 94 i Majbølle. Bancarb. i Vaabensted v. Loll. Flst. Jb. 1. Apr. 16, Pt. i Saks-købing 1. Juni 19.



Rasmussen, Lars Jørgen, tidl. Togf. i Korsør, f. 23. Maj 62 i Brylle Sogn ved Stærmose, g. 14. Maj 86 m. Anna Hansine R., f. 19. Apr. 59 i Brylle Sogn. Pt. i Holstebro 13. Maj 83. Bremsvogter i Fr. cia 1. Feb. 85, Pakm. i Struer 1. Apr. 96, Togf. i Korsør 1. Okt. 99. Afsked 1. Aug. 28. DM.

Rasmussen, Lars Lassen, Karetmager v. Ctv. i Kbhv., f. 27. Sep. 96 i Glæsborg, g. 24. Nov. 21 m. Astrid Hansen, f. 30. Jan. 99 i Hadsten. An-taget 26. Apr. 24. Ansat 13. Juni 26.

Rasmussen, L. N., Opt. i Havdrup, f. 14. Okt. 95. Ansat 1. Feb. 18, i nuv. Still. 1. Maj 30.

Rasmussen, Lars Peter, tidl. Ovbane-mst. i Maribo, f. 21. Jan. 86 i Fakse, g. 28. Okt. 87 m. Kirsten Petersen, f. 5. Juni 68 i Stubberup. Bancarb. v. D. S. B. i Kbhv. 14. Okt. 88, Banc-form. 1. Maj 99, Banemst. v. Loll. Flst. Jb. i Maribo 1. Marts 08, Ovbane-mst. 09.

Rasmussen, L. P., Pt. v. Kbhv. G. f. 1. Feb. 96. Ansat 1. Maj 20.



Rasmussen, Lars Peter, Ktass. i Aal-borg, f. 11. Sep. 87 i Sulsted, g. 3. Maj 17 m. Amalie Petersen, f. 11. Maj 94 i Dall. Ekstraskriver 13. Feb. 16, Kthjælper 1. Apr. 17, Ktr. 1. 1. Juli 23, Ktass. 1. Apr. 29.

Rasmussen, L. P., Banenæstm. i Lov, f. 30. Juli 81. Ansat 11. Feb. 12, i nuv. Still. 21. Juli 18.

Rasmussen, L. P. N., Pt. i Slangstrup, f. 13. Juli 77. Ansat 15. Marts 06.

Rasmussen, L. V., Undermst. i Hel-singør, f. 16. Aug. 90. Ansat 1. Okt. 19.

Rasmussen, Martin, Banevogter i Kolding, f. 10. Maj 74 i Vamdrup, g. 8. Nov. 02 m. Christine Marie Poul-sen, f. 20. Okt. 81 i Vamdrup. Banc-arb. 04, Ledv. 15, Banev. 28.

Rasmussen, M., Lkf. v. Kbhv. G., f. 25. Aug. 80. Ansat 23. Apr. 08, i nuv. Still. 1. Okt. 20.

Rasmussen, Marius, Lkfb. i Grenaa, f. 3. Aug. 89 i Karlby, g. 12. Dec. 16 m. Meta Sorensen, f. 23. Juli 96 i Skindbjerg. Lkfb. i Gjerrild 1. Feb. 17.

Rasmussen, M., Togb. i Nykøbing M., f. 14. Apr. 94. Ansat 1. Juni 17, i nuv. Still. 1. Maj 21.

Rasmussen, M., Bancarb. i Vejen, f. 8. Feb. 70 i Trelde, g. 2. Nov. 95 m. Anna Marie Jensen, f. 3. Aug. 68 i Give. Bancarb. 24. Apr. 98, Ledv. 1. Juni 08, Bancarb. 19. Jan. 19.

Rasmussen, M., Pt. v. Kbhv. G., f. 16. Maj 91. Ansat 1. Nov. 20.

Rasmussen, Marinus, Ass. i Horn-slet, f. 5. Juli 02 i Termestrup, g. 10. Aug. 30 m. Margrethe Helene R., f. 13. Sep. 05 i Auning. Elev 1. Juni 20. Medhj. 1. Juni 23, Ass. 1. Juni 26.

Rasmussen, M., Pt. i Skanderborg, f.
7. Jan. 95. Ansat 1. Apr. 21.



Rasmussen, Marius, Banearb. i Aarhus, f. 16. Feb. 84 i Labing, g. 19. Okt. 12 m. Agnes Margrethe Mikelsen, f. 20. Nov. 89 i Aarhus. Ekstraarb. 1. Apr. 10, Banearb. 1. Nov. 15.

Rasmussen, M., Pt. v. Østerbro, f.
27. Juli 96. Ansat 1. Sep. 21.

Rasmussen, Morten, tidl. Baneform. i Odense, f. 24. Nov. 57 i Stegsted, Paarup Sogn, g. 26. Okt. 17 m. Jørgine Christine R., f. 6. Feb. 65 i Tommerup. Banearb. i Odense 18. Sep. 83, Næstform. 91, Banefm. i Holmstrup 96, til Odense 14. Afsked 27.

Rasmussen, M., Lkfb. v. Grenaa V.,
f. 3. Aug. 89. Ansat 1. Feb. 17.

Rasmussen, Martin, Lkf. i Brande, f.
8. Feb. 85 i Sjelle. Lkfb. 1. Apr. 09,
Lkf. 1. Okt. 20. Sogneraadsmlem.

Rasmussen, M., Pt. i Odense, f. 6.
Nov. 87. Ansat 1. Apr. 16.

Rasmussen, M. C. P., Trafikinsp. i
Odense, f. 8. Feb. 85. Ansat 1. Maj
01, i nuv. Still. 1. Apr. 19.

Rasmussen, Mads Christian, Pt. i
Brenderup, f. 10. Juni 84 i Gelsted.
Banearb. i Røjle 1. Nov. 11, Pt. i
Brenderup 1. Apr. 13.

Rasmussen, M. M. S., Frk., Ass. i
Aarhus, f. 30. Sep. 77. Ansat 1. Apr.
01, i nuv. Still. 1. Apr. 08.



Rasmussen, Michael Højer, Arbejdsmand v. Ctv. i Aarhus, f. 13. Okt. 83 i Thiset. Arbejdsmd. v. Ctv. i Aarhus 30. Juli 07.

Rasmussen, Markus Peter, Stfst. i Sandvig, f. 1. Juni 87 i Aaker Sogn, g. 21. Apr. 14 m. Ingeborg Cecilie R., f. 13. Feb. 86 i Aakirkeby. Elev i Aakirkeby 1. Okt. 07, Ass. 1. Okt. 11, Stfst. i Sandvig 1. Jan. 14.



Rasmussen, Marius Valdemar, Opt i Masnedsund, f. 18. Sep. 91 i Vordingborg, g. 18. Juni 16 m. Kora Christensen, f. 17. Jan. 97 i Slagelse. Ekstramd. i Masnedsund 1. Dec. 12. Starb. i Holbæk 15. Feb. 14, Pt. i Masnedsund 1. Juli 16, Opt. i Lou 1. Juli 26, til Masnedsund 1. Sep. 33.



Rasmussen, Magnus Vamberg, Lkf. i Struer, f. 7. Apr. 82 i Espe, g. 28. Apr. 05 m. Anna Petrea Petersen, f.

16. Jan. 78 i V. Kjærby. Asp. 27. Okt. 08, Hdvk. 1. Nov. 09, Lkfb. 1. Okt. 11, Lkf. 1. Sep. 26.

Rasmussen, M. V. V., Lkfb. v. Aarhus H., f. 5. Juni 97. Ansat 6. Feb. 21, i nuv. Still. 1. Juli 21.



Rasmussen, Niels, Togb. i Aalborg, f. 25. Juni 83 i Als, g. 8. Apr. 16 m. Dagmar Andersen, f. 3. Feb. 94 i Solbjerg. Starb. 1. Marts 06, Pt. 1. Apr. 08, Togb. 1. Okt. 16.

Rasmussen, N., Pt. i Odense, f. 9
Dec. 95. Ansat 1. Aug. 20.



Rasmussen, Niels, Lkf. i Aarhus, f. 4. Jan. 94 i Harlev. Hdvk. 9. Juli 16, Lkfb. 1. Maj 17, Motorførereks 1. Sep. 27, Motorf. 1. Aug. 28, Lkf. 1. Juni 35. Kasserer for D. L. F.s Lokomotivfyrbøderafd. i Aarhus og i Tønder for Motorførerne. Repr. for Motorførerne i Aarhus.

Rasmussen, N., Ktbud v. Personalkt. f. 29. Dec. 93. Ansat 1. Feb. 18, i nuv. Still. 1. Juni 20.



Rasmussen, Niels, Værkstedsarb. i Nyborg, f. 24. Maj 94 i Rejstrup, g. 9. Maj 21 m. Anna Elisabeth Andersen, f. 26. Jan. 97 i Stensby. Værkstedsarb. 24. Sep. 20.

Rasmussen, N., Banearb. i Laurbjerg, f. 18. Feb. 85. Ansat 1. Feb. 20.

Rasmussen, Niels, Opt. i Horsens, f. 29. Apr. 83 i Vraa, g. 8. Maj 09 m. Petrea Olsen, f. 8. Sep. 90 i Børkop. Starb. i Horsens 1. Marts 08, Pt. 1. Marts 09, Opt. II 1. Juli 22.

Rasmussen, N., Banearb. v. Kbhv. G., f. 3. Apr. 94. Ansat 1. Maj 21.

Rasmussen, N., Ass. i Odense, f. 22. Marts 03. Ansat 10. Maj 19, i nuv. Still. 1. Juni 25.



Rasmussen, Niels Andersen, tidl. Baneform. I i Aarhus, f. 10. Apr. 52 i Sandby, g. 8. Feb. 76 m. Andrea Karen Kirstine Tommesen, f. 9. Maj 55 i Aarhus, † 1. Juli 09. Banearb. 31. Maj 76, Banefm. 88. Afsked 20.

Rasmussen, N. C., Togf. v. Kbhv. H., f. 9. Juli 76. Ansat 1. Apr. 01, i nuv. Still. 1. Feb. 31.



Rasmussen, Niels Chr., Baneform. i Næstved, f. 27. Juli 82 i Ullerslev, g. 23. Maj 07 m. Ane Marie Jensen, f. 10. Jan. 78 i Ullerslev. Banearb. 16. Juni 07, Næstfm. 22. Banenæstfm. 1. Aug. 30.

Rasmussen, N. C., Pt. i Odense, f. 5. Okt. 93. Ansat 1. Apr. 18, i nuv. Still. 1. Maj 19.

Rasmussen, Niels Christian, Motorf. i Svendborg, f. 31. Jan. 95 i Diernisse Sogn, g. 8. Nov. 21 m. Naime Jacobsen, f. 8. Juni 99 i Rødby. Lkfb. i Faaborg 19, Motorf. 1. Feb. 33. BM. i Sydf. Jbs. Maskinafd. i Faaborg 29.

Rasmussen, Niels Christian Thøger, Hdvk. v. Ctv. i Kbhv., f. 7. Jan. 87 i Ry, g. 7. Jan. 12 m. Elisabeth Christensen, f. 15. Aug. 91 i Kbhv. Ansat 5. Jan. 10.

Rasmussen, N. E. E., Pt. v. Nørrebro, f. 3. Nov. 97. Ansat 11. Maj 19, i nuv. Still. 1. Maj 20.



Rasmussen, Niels Ejner Emil, Ledv. I i Taastrup, f. 30. Aug. 83 i Hvidovre, g. 19. Dec. 13 m. Meta R., f. 7. Maj 91 i Glostrup. Ekstra Banearb. 1. Maj 03 i Kbhv., Banearb. 1. Apr. 08, Ledv. i Hillerød 5. Dec. 15, til Kalundborg 1. Sep. 31.

Rasmussen, N. J., Lkfb. i Masned-sund, f. 30. Sep. 98. Ansat 25. Juli 20, i nuv. Still. 1. Nov. 20.



Rasmussen, Niels Kristian, Ovsksfb. i Korsør, f. 13. Juni 80 i Korsør, g. 8. Dec. 00 m. Anna R., f. 27. Maj 76 i Korsør. Skbffb. v. Kbhv. Malmø 1. Maj 08, Ovsksfb. i Korsør 1. Apr. 33, tidl. Tidllidsmd. og BM. i Korsør Søfartsafd.



Rasmussen, Niels Knud, Lkfb. i Slagelse, f. 10. Dec. 93 i Gentofte. Asp. 1. Dec. 16, Hdvk. 4. Dec. 17, Lkfb. 1. Apr. 18.



Rasmussen, Niels Marius, Opt. i Esbjerg, f. 3. Dec. 78 i Bilstofte. Starb. 7. Juli 02, Pt. 1. Apr. 05, Opt. 1. Okt. 19.

Rasmussen, N. P., Banenæstfm. i Borup, f. 23. Marts 74. Ansat 5. Aug. 00, i nuv. Still. 1. Juni 21.

Rasmussen, Niels Peter, Pt. i Odense f. 3. Marts 97 i Assens, g. 28. Okt. 23 m. Fanny Ellen Poulsen, f. 1. Apr. 90 i Odense, † 7. Feb. 34. Pt. i Odense 15. Okt. 19.

Rasmussen, N. P., Opt. i Svendborg, f. 25. Juli 93. Ansat 1. Maj 14, i nuv. Still. 1. Juni 32.



Rasmussen, Niels Povl, Hdvk. i Remisen v. Kbhv. G., f. 30. Sep. 97 i Kbhv., g. 2. Apr. 23 m. Nancy Nathalie Lorentze Simonsen, f. 16 Jan. 00 i Kbhv. Ansat v. Ctv. i Kbhv. 11. Jan. 20.

Rasmussen, N. P. A., Opt. i Roskilde, f. 14. Maj 93. Ansat 1. Nov. 17, i nuv. Still. 1. Maj 29.

Rasmussen, Niels Peder Carl Johannes, Maskinpasser i Faaborg, f. 26. Sep. 84 i Skaarup. Ekstramd. 20. Okt. 05, Pudser 1. Apr. 07, Maskinpasser 33, Næstform. i Sydf. Jbs. Afd. 12. Medl. af Hovedbest. for de danske Privatbaners Forbund 26.

Rasmussen, N. P. E., Banefm. i Næsbyerg, f. 8. Dec. 84. Ansat 1. Apr. 19.

Rasmussen, N. P. L., Tlfm. i Brande, f. 4. Maj 77. Ansat 22. Nov. 03, i nuv. Still. 1. Dec. 18.

Rasmussen, Niels Rasmus, Vognopsm. v. Fr.berg, f. 9. Juni 74 i Tikøb, g. 20. Nov. 98 m. Hansigne Cathrine Nielsen, f. 7. Nov. 67 i Assminderød. Arbejdsmd. 24. Maj 08 Vognpasser 1. Feb. 20.

Rasmussen, N. V., Banevagt i Ryomsgaard, f. 8. Jan. 86. Ansat 22. Dec. 07, i nuv. Still. 1. Juli 31.

Rasmussen, Niels Vilhelm, Banevagt i Trustrup, f. 8. Jan. 86 i Aarhus, g. 1. Feb. 06 m. Cecilie Kirstine Sørensen, f. 9. Okt. 86 i Laurberg. Fællespost 1. Dec. 07, Bancarb. 25. Okt. 08, Næstfm. 6. Aug. 16. Kreds-fm. for Socdem. Kredsorganisation i Æbeltoft Kreds. Sogneraadsm. i Lyngby Kommune.

Rasmussen, Orla, Hdvk. v. Ctv. i Kbhv., f. 16. Nov. 86 i Kbhv. Antaget 31. Aug. 09, Hdvk. 4. Sep. 10.

Rasmussen, O., Pt. v. Vejle H., f. 9. Jan. 96. Ansat 1. Marts 20.

Rasmussen, Otto, Kedelsmed v. Ctv. i Kbhv., f. 26. Apr. 93 i Næstved, g. 12. Nov. 16 m. Dagmar R., f. 11. Sep. 89 i Kbhv. Ansat 30. Jan. 21.



Rasmussen, Olaf, Stfst. i Odense Syd, f. 17. Okt. 81 i Odense, g. 23. Nov. 06 m. Sexta Kamilla Petersen, f. 13. Jan. 85 i Ringe. Elev 1. Maj 98, Ass. 1. Juli 00, Stfst. 1. Okt. 06, til Odense Syd 1. Apr. 26. Forstander for danske Privatbaners Jernbaneskole fra Starten i 20—33.



Rasmussen, Otto, Opt. II i Aarhus, f. 23. Dec. 92 i Dover Sogn. Starb. 15. Juni 15, Pt. 1. Apr. 17, Opt. II 1. Feb. 34.

Rasmussen, Otto August Edvard, Banefm. II i Studsgaard, f. 8. Aug. 83 i Aarhus, g. 10. Jan. 05 m. Marie R., f. 16. Sep. 85 i Harboøre Ekstraarb. 05, Ledv. 12. Maj 07. Næstfm. 1. Apr. 12, Banefm. 1. Aug. 29. Tidl. Gruppetm. i Farris.



Rasmussen, Ole Christian, Togb. i Nyborg, f. 15. Juni 95 i Dreslette Sogn, g. 9. Sep. 21 m. Johanne Andersen, f. 9. Feb. 96 i Flemløse Sogn. Pt. i Odense 1. Apr. 20, Togb. i Herning 1. Jan. 29, til Nyborg 1. Juni 30.

Rasmussen, Oluf Christian, Pt. v. Fr.berg, f. 25. Okt. 92 i Vigerslev. Starb. 1. Apr. 16, Pt. 1. Apr. 17.

Rasmussen, O. E. C., Konstruktor II v. Maskint., f. 23. Sep. 02. Ansat 1. Feb. 33.



Rasmussen, Oluf Lauritz, Bancarb. i Slagelse, f. 23. Jan. 94 i Slagelse, g. 5. Nov. 27 m. Anna Marie R., f. 10. Aug. 03 i Fakse. Ekstraarb. 1. Maj 15, Bancarb. 1. Maj 20.

Rasmussen, O. M., Banenæstfm. i Sorø, f. 28. Juli 72. Ansat 2. Sep. 00, i nuv. Still. 5. Juli 14.



SKODSBORG JERNBANESTATION

Stationsforstandere: *N. P. N. Thyrsted* fra 1. Dec. 1931, *L. J. V. Broberg* 1924—31, *O. Hansen* 1897—1924.



Rasmussen, Ole Toft, Banevagt i Hjöllund, f. 17. Feb. 91 i Ørslev, Jylland, g. 7. Sep. 12 m. Emma Marie R., f. 23. Maj 88 i Roskilde. Banearb. i Gejbjerg 19. Dec. 15, Banevagt i Hjöllund 1. Juli 31.



Rasmussen, Peter, Ovkth. i Aarhus, f. 24. Maj 82 i Aarhus, g. m. Marie Elisabeth Mackeprang. Ekstraskr. 1. Apr. 99, Elev 1. Jan. 00, Ass. IV 1. Okt. 1, kst. Kth. II 14. Juni 20, Kth. II 1. Okt. 22, Kth. I 1. Apr. 25, Ovkth. 1. Apr. 33.



Rasmussen, Peder, Lkf. i Esbjerg, f. 9. Feb. 77 i Floes. Lkfb. 1. Sep. 99, Lkf. 1. Nov. 14.



Rasmussen, Olaf Tycho Frederik, Lkf. i Struer, f. 19. Juli 80 i Grenaa, g. 30. Juli 09 m. Othilie Agnete Vejrup, f. 4. Juni 88 i Holsted. Hdvk. i Aarhus 1. Maj 07, Lkfb. i Struer 1. Nov. 08, Lkf. 1. Nov. 20.



Rasmussen, Peder, Lkf. i Frøcia, f. 4. Maj 79 i Sattrup, g. 17. Nov. 00 m. Alfrida R., f. 13. Feb. 80 i Frøcia. Hdvk. 97, Lkfb. 1. Apr. 09, Lkf. 20. Nov. 20.



Rasmussen, Peter Andreassen, Opt. II i Odense, f. 26. Okt. 68 i Bastrup Mark, g. 14. Nov. 96 m. Kirsten Marie Junker, f. 20. Dec. 67 i Nr. Bølling, † 27. Okt. 13. Stkarl 29. Nov. 91, Pt. 92, Opt. II 1. Juli 26.

Rasmussen, P., Pt. v. Frøberg, f. 26. Feb. 96. Ansat 1. Apr. 20.

Rasmussen, P., Banearb. i Hinnerup, f. 24. Dec. 88. Banearb. 1. Apr. 19.

Rasmussen, Peter, Remisearb. i Fr. cia, f. 15. Okt. 93 i Egtved, g. 20. Okt. 22 m. Gertrud R., f. 16. Dec. 92 i Fr.cia. Ekstraarb. 1. Okt. 19, Remisearb. 3. Okt. 20.



Rasmussen, Peter Alfred, Lkf. i Struer, f. 9. Apr. 86 i Faaborg, g. 1. Maj 13 m. Bolette Marie Toft, f. 28. Maj 87 i Vonsild. Asp. i Nyborg 10. Okt. 10, Hdvk. 10. Marts 12, Lkfb. 1. Juli 15, Lkf. i Glyngøre 1. Apr. 29.



Rasmussen, Peder Chr., Pt. i Esbjerg, f. 24. Dec. 95 i Silkeborg, g. 4. Aug. 19 m. Marie Kirstine Pedersen, f. 6. Apr. 95 i Silkeborg. Starb. i Esbjerg 1. Aug. 19, Pt. 1. Aug. 20.



Rasmussen, Peter Christian, tidl. Opt. II i Slagelse, f. 24. Dec. 76 i Køge, g. 5. Nov. 99 m. Birtha Christine R., f. 28. Juli 76 i Kbhv. Eks. traarb. v. Kbhv. G. 1. Okt. 01, Stkarl

i Fr.sund 1. Sep. 02, Pt. v. Kbhv. G. 1. Sep. 03. Opt. i Slagelse 1. Dec. 28. Afsked 1. Nov. 32.



Rasmussen, Poul Chr., Togb. i Od- der, f. 3. Jan. 87 i Odder. Pt. 1. Juli 11, Togb. 1. Apr. 14.

Rasmussen, Peter Carl Emil, Trafik- ktl. v. Kbhv. G., f. 6. Feb. 79 i Hel- singør, g. 12. Feb. 02 m. Alma Ma- thilde Eriksen, f. 29. Marts 82 i Kbhv. Elev 1. Nov. 95, Ass. 1. Maj 98, Ktl. II 1. Maj 25, Trafikktl. 1. Apr. 33.

Rasmussen, Poul Emil, Ass. i Brede- bro, f. 21. Sep. 03 i Odder. Elev 12. Aug. 19, Medhj. 1. Marts 23, Ass. 1. Marts 26.



Rasmussen, Peter Fritz Falckenham, tidl. Togf. i Fr.cia, f. 25. Apr. 68 i Nyborg, g. 28. Marts 33 m. Sofie Haubro, f. 6. Juni 88 i Svingelbjerg. Stkarl i Korsør 1. Nov. 91, Pt. 1. Aug. 93, Konduktor i Fr.cia 1. Marts 97, Togf. i Esbjerg 1. Dec. 16, til Fr.cia 1. Apr. 17. Afsked 1. Maj 33.

Rasmussen, Peter Gregersen, Bane- fm. i Ry, f. 11. Okt. 74 i Dover Sogn, g. 5. Nov. 98 m. Eva Marie Karoli- ne Jensen, f. 7. Apr. 76 i Grønhøj. Banearb. 1. Jan. 99, Næstfm. 1. Dec. 03, Banefm. 1. Jan. 13.



Rasmussen, Peter Georg, Bromand i Masnedsund, f. 11. Feb. 90 i Masned- sund, g. 21. Okt. 21 m. Kirstine An- dersen, f. 19. Juni 92 i Nr. Uttrup. Ekstramd. v. Masnedo Dec. 10, Bro- md. 13.



Rasmussen, Peter Jørgen, Maler i Maribo, f. 6. Dec. 92 i Hunseby, g. 8. Okt. 15 m. Karen Martha Johan- ne Andersen, f. 22. Sep. 95 i Nysted. Maler 10. Jan. 19.



Rasmussen, Peder Kristian, Opt. II i Odense, f. 17. Aug. 74 i Nr. Lyns- delse, g. 20. Juni 02 m. Karen Ma- rie Frandsen, f. 11. Nov. 80 i Seden. Stkarl i Fr.sund 1. Dec. 99, Pt. i Odense 1. Apr. 00 Opt. 31.



Rasmussen, Peter Laurits, tidl. Lkf. i Nykøbing M., f. 30. Juni 58 i Randers, g. 6. Nov. 86 m. Ragnhild Holm, f. 6. Jan. 68 i Nysted, † 1. Marts 19. Lkfb. i Kbhv. 84, Lkf. 86. Afsked 26.

Rasmussen, P. M., Banearb. i Rislev, f. 6. Apr. 89. Ansat 1. Marts 21.



Rasmussen-Vædelund, Peter Marius Andreas, Togf. i Helsingør, f. 17. Nov. 71 i Fr.cia, g. 2. Dec. 99 m. Jensine Kirstine Hansen, f. 8. Feb. 77 i Helsingør. Stkarl 5. Apr. 96, Pt. 97, Konduktor 98, Togf. 19. Tidl. BM for Helsingør Afd.

Rasmussen, P. O. J., Pt. v. Kbhv. G. f. 10. Jan. 98. Ansat 1. Sep. 20.



Rasmussen, Poul Viggo, tidl. Togf. v. Kbhv. Ø., f. 14. Nov. 67 i Kbhv., g. 4. Jan. 95 m. Juli Sivertsen, f. 4. Apr. 67 i Fr.cia. Stkarl i Kbhv 11. Feb. 94, Pt. 1. Maj 95, Konduktor i

Fr.cia 1. Maj 97, Togf. i Esbjerg 1. Dec. 16, til Kbhv. Ø. 1. Marts 18. Afsked 30. Nov 32. Tidl. Tillidsmd. v. Kbhv. Ø.

Rasmussen, P. V. K., Maskinp. v. Kbhv. G., f. 30. Okt. 94. Ansat 5. Nov. 16, i nuv. Still. 1. Juni 31.

Rasmussen, Rasmus, Vognopsm. i Salgelse, f. 2. Apr. 83 i Holmstrup. Remisearb. 25. Okt. 08, Vognopsm. 1. Feb. 20. Gruppefm.

Rasmussen, R., Pakm. i Kalundborg, f. 9. Feb. 75. Ansat 1. Juli 97, i nuv. Still. 1. Okt. 19.



Rasmussen, Rasmus, Stfst. i Hammerum, f. 11. Aug. 76 i Beder, g. 6. Sep. 16 m. Dagmar Vestergaard, f. 20. Feb. 93 i Kelberg. Elev 1. Sep. 97, Ass. 1. Apr. 00, Stfst. 1. Dec. 28.

Rasmussen, R., Lkf. i Korsør, f. 21. Marts 76. Ansat 6. Aug. 97, i nuv. Still. 1. Maj 09.



Rasmussen, Rasmus, Lkf. i Aarhus, f. 24. Aug. 85 i Koldt. Hdvk. 25. Apr. 07, Lkfb. 1. Apr. 09, Lkf. 1. Okt. 20.

Rasmussen, R., Banearb. v. Aarhus H., f. 13. Marts 69. Ansat 3. Juli 98.



Rasmussen, Rasmus, Hdvk. i Svendborg, f. 12. Juni 82 i Egense v. Svendborg, g. 25. Okt. 08 m. Alfrida R., f. 27. Sep. 82 i Svendborg. Bancarb. i Veflinge 1. Nov. 11, Tomrer i Svendborg 1. Apr. 12.

Rasmussen, R., Ledvogter i Holstebro, f. 31. Marts 70. Ansat 24. Apr. 98, i nuv. Still. 1. Jan. 99.

Rasmussen, R., Opt. i Ballerup, f. 13. Marts 75 i Landet, g. 12. Dec. 97 m. R. L. J. Nielsen, f. 29. Aug. 75 i Tillitze. Pt. 1. Apr. 98, Opt. 25. Gruppefm.



Rasmussen, Rasmus, Ledv. i Viby, Jyll., f. 17. Apr. 77 i Taulou, g. 17. Aug. 02 m. Mette Kirstine Juul, f. 6. Okt. 77 i Haderslev. Bancarb. i Taulou 29. Apr. 00, Ledv. i Tommerup 16. Juli 07, til Viby 6. Feb. 12.

Rasmussen, R., Pakhusfm. i Odense, f. 30. Maj 75 i Tarup. Starb. 19. Juni 98, Pt. 1. Juli 99, Opt. II 1. Okt. 20, Opt. I 25, Pakhusfm. 1. Apr. 33.

Rasmussen, Rasmus, Togf. i Odense, f. 30. Apr. 65 i Vigerslev Sogn, g. 1* 87 m. Karoline Hansen, f. 15. Juli 67 i Klinte, † 13. Nov. 13, g. 2* 9. Okt. 15 m. Kirstine Lykke, f. 10. Maj 94 i Bjert. Pt. 92, Togf. 00. Tidl. Gruppefm. for Trafikafd. i Odense.



Rasmussen, Rasmus, Togf. i Aarhus, f. 15. Okt. 74 i Ørum, g. 10. Feb. 00 m. Marie Raulev, f. 16. Mej 83 i Skanderborg. Stkarl 1. Juli 97, Pt. 1. Juli 98, Togb. 1. Apr. 00, Pakm. 1. Okt. 19, Togf. 1. Feb. 24. Fm. for Aarhus Fællesafd. 08—14. Gruppefm. for Togbetjentene og Pakmestrene i Aarhus.



Rasmussen, Rasmus, Remisearb. i Struer, f. 23. Apr. 86 i Vammen, g. 16. Nov. 15 m. Mette Laursen, f. 6. Sep. 94 i Randers. Ekstraarb. 26. Nov. 16, Remisearb. 16. Dec. 17.



Rasmussen, Rasmus, stmp. Opt. 1 i Kauslunde, f. 20. Aug. 97 i Sollested Sogn p. Fyn, g. 10. Nov. 22 m. Louise Hansen, f. 10. Juni 95 i Svinde Sogn. Starb. i Nr. Aaby 10. Sep. 19, Pt. 1. Okt. 20, Stmp. Opt. 1 i Kauslunde 1. Jan. 31.



Rasmussen, Rasmus, Baneform. i Odense, f. 19. Marts 71 i Sanderum, g. 21. Juli 10 m. Marie Kathrine Møller, f. 10. Marts 78 i Fjeldsted. Banearb. i Odense 1. Apr. 98, Næstfm. 12. Apr. 99, Banefm. 1. Apr. 02. DM.



Rasmussen, Rasmus, Togb. i Gedser, f. 15. Dec. 93 i Dalby-Tureby Sogn p. Sjælland, g. 4. Nov. 24 m. Anna Nielsen, f. 29. Marts 02 i Nr. Vium. Starb. i Næstved 20. Aug. 17, Pt. 1. Sep. 18, Togb. i Skern 1. Okt. 23, til Gedser 1. Juni 24.



Rasmussen, R., Baneform. i Hareskov, f. 15. Maj 75 i Todbjerg Sogn, g. 10. Nov. 08 m. Helene Marie Cathrine Jørgensen, f. 14. Juli 66 i Flensborg. Banearb. 1. Aug. 08, Banefm. 15. Feb. 14, Gruppeform. 14—16.

Rasmussen, R. A., Opt. i Odense, f. 8. Jan. 90. Ansat 1. Aug. 16, i nuv. Still. 1. Okt. 19.

Rasmussen, Rasmus Anton, Pt. i Aarhus, f. 21. Juni 83 i Aarhus, g. 21. Aug. 10 m. Margrethe Magdalene Christiansen, f. 19. Okt. 76 i Bjerning. Ekstraarb. 1. Aug. 09, Starb. 1. Juli 20, Pt. 1. Juli 21, Tillidsmd. for Aarhus H. 24—29 og fra 33.

Rasmussen, R. A., Banevagt i Allingåbro, f. 6. Dec. 74. Ansat 24. Juni. 06, i nuv. Still. 1. Juli 31.



Rasmussen, Rasmus, Andreas Nielsen, Arbejdsmd. i Aarhus, f. 31. Jan. 71 i Nørager Sogn. Arbejdsmd. i Aarhus 5. Nov. 00.

Rasmussen, R. B., Opt. i Nyborg, f. 14. Okt. 75. Ansat 1. Okt. 99, i nuv. Stil. 1. Okt. 19.

Rasmussen, R. C., Banefm. i Fjellerup, f. 7. Marts 73. Ansat 1. Apr. 07, i nuv. Still. 1. Nov. 16.

Rasmussen, Rasmus Christian, Maskinarb. i Aarhus, f. 26. Aug. 75 i Aarhus, g. 6. Nov. 97 m. Dorte Marie Nielsen, f. 19. Apr. 78 p. Vejlb. by Fed. Maskinarb. i Aarhus 16. Aug. 97. BM. for Smedene under D.S.B. 32—34. Partifører for Haandværkerne i Lokomotivremissen v. Aarhus H. 18—28.



Rasmussen, Rasmus Christian, Stmst. i Pejrup, f. 16. Feb. 74 i Ejby, g. 3. Maj 02 m. Louise Christiane Madsen, f. 26. Juni 81 i Harndrup. Ekstramd. i



SKÆRBÆK JERNBANESTATION

Stationsforstandere: *A. J. N. P. Petersen* fra 1. Sept. 1927, *S. M. V. Brøckner* 1920—27.

Odense 15. Nov. 98, Pt. 1. Apr. 99.
Opt. i Svendborg 1. Apr. 05, Stmst.
i Farstrup 1. Okt. 11, til Pejrup 1.
Apr. 20, Posteksp. i Farstrup og Pej-
rup fra 11.

Rasmussen, R. C., Togb. v. Kbhv. H.,
f. 1. Jan. 92. Ansat 1. Apr. 17, i
nuv. Still. 1. Dec. 19.

Rasmussen, R. C., Opt. i Regstrup.
f. 30. Marts 90. Ansat 1. Feb. 17,
i nuv. Still. 1. Feb. 23.

Rasmus, Rasmus Christian, Ledv. i
Skalbjergr, f. 16. Marts 82 i Bred.
Banearb. i Odense 5. Apr. 08, Ledv.
i Skalbjergr 1. Juni 33.

Rasmussen, R. C., Togb. v. Kbhv. H.,
f. 30. Marts 94. Ansat 1. Jan. 20,
i nuv. Still. 1. Feb. 29.

Rasmussen, Robert Carl Erik, Lkfb.
i Nakskov, f. 20. Juni 98 i Nykøbing
F., g. 22. Dec. 22 m. Astrid Irene
Mortensen, f. 22. Juni 99 i Nykøbing
F., Lkfb. 1. Juni 22, Næstfm. for D.
L. F. Afd. 33 fra 29.

Rasmussen, R. E., Togb. v. Aarhus
H., f. 28. Okt. 97. Ansat 1. Sep.
20, i nuv. Still. 1. Feb. 31.



Rasmussen, Rasmus Emil, Ass. i Gel-
sted, f. 20. Juli 95 i Skamby, g. 20.
Marts 20, m. Bodil Christine Laursen.
Elev p. Prøve 1. Maj 15, Elev 1. Nov.
15, Medhj. 1. Maj 18, Ass. 1. Maj 21.

Rasmussen, R. E., Banevagt i Sæd-
ding, f. 11. Feb. 93, Ansat 15. Nov.
20, i nuv. Still. 1. Maj 32.



Rasmus, Rasmus Frederik, Hdvk. v.
Sydf. Jb. i Odense, f. 25. Dec. 82 i
Egeskov, Kværndrup Sogn. Hdvk. i
Odense 14.

Rasmussen, R. E., Stmst. i Tranbjerg.
f. 15. Dec. 76 Ansat 1. Aug. 99.
i nuv. Still. 15. Sep. 29.



Rasmussen, Rasmus, Frederik, Opt.
i Horsens, f. 3. Feb. 92 i Østbirk, g. 5.
Juni 15, m. Petrea Birgitte Sørensen.
f. 16. Okt. 98 i Horsens. Starb. 1.
Apr. 14, Pt. 1. Apr. 16, Opt. 1. Okt.
19. Gruppeform. for Gruppe II i
Horsens 31



Rasmussen, R. F., Tomrer v. Ctv. i
Kbhv., f. 12. Marts 99 i Kbhv., g. 9.

Maj 26. m. Kirstine Nielsen, f. 9. Maj 04 i Munkebjergby. Antaget 10. Juni 25. Hdvk. v. Ctv. i Kbhv. 2. Okt. 29.

Rasmussen, R. G., Banenæstfm. i Fiskebæk, f. 1. Juli 88. Ansat 28. Sep. 13, i nuv. Still. 1. Nov. 32.

Rasmussen, R. H., Lkfb. v. Kbhv. G., f. 30. Apr. 70. Ansat 16. Feb. 99, i nuv. Still. 1. Jan. 14.

Rasmussen, Rasmus Jørgen, Maskinpasser v. Sydf. Jb. i Odense, f. 17. Aug. 95 i Sanderum, g. 8. Maj 21 m. Helga Marie Andersen, f. 16. Sep. 97 i Odense. Pudser i Svendborg 1. Apr. 19, Maskinpasser i Odense 1. Apr. 33, Afdform. for Privatbanefunktionærernes Depotaft. v. Sydf. Jb. Kasserer for 6. Kreds i Privatbaneforb.

Rasmussen, R. J., Undermst. v. Storebælt, f. 8. Juni 86. Ansat 15. Okt. 05, i nuv. Still. 1. Juli 31.

Rasmussen, R. J., Banefm. i Haagerup, f. 9. Nov. 71. Ansat 1. Okt. 06, i nuv. Still. 1. Apr. 17.



Rasmussen, Robert Jørgen Johannes Lkfb. i Nyborg, f. 15. Feb. 74 i Svendborg. Maskinarb. 18. Juli 99, Lkfb. 1. Marts 01, Lkf. 1. Nov. 15.



Rasmussen, Rasmus Jørgen Peder, Maskinarb. v. Ctv. i Aarhus, f. 1. Juli 79 i Sejro, g. 2. Apr. 04 m. Lau-

rine Frederikke Jørgensen, f. 5. Nov. 79 i Kabel. Ekstrahdk. 14. Sep. 08, Hdvk. 14. Sep. 09.

Rasmussen, R. K., Togfm. v. Kbhv. H., f. 5. Juli 84. Ansat 1. Okt. 07, i nuv. Still. 1. Feb. 34.

Rasmussen, R. K., Togb. i Masned-sund, f. 27. Juli 91. Ansat 1. Marts 17, i nuv. Still. 1. Sep. 19.

Rasmussen, R. K., Bancarb. i Brand, f. 18. Jan. 83. Ansat 14. Sep. 19.

Rasmussen, R. L., Banearb. i Ryomgaard, f. 29. Jan. 83. Ansat 24. Sep. 16.



Rasmussen, Rasmus Lauritz Peter, Motorf. i Svendborg, f. 14. Okt. 94 i Odense, g. 8. Maj 20 m. Anna Jensen, f. 1. Apr. 93 i Dristrup. Ekstra Lkfb. Nov. 18, Lkfb. 1. Jan. 19, Motorf. 1. Apr. 33.

Rasmussen, R. M., Obmst. i Nykøbing F., f. 21. Marts 76. Ansat 1. Jan. 04, i nuv. Still. 1. Maj 16.

Rasmussen, Rasmus Marius, Maskinarb. v. Ctv. i Aarhus, f. 5. Juli 85 i Kristrup, g. 6. Dec. 08 m. Kristense Jacobsen, f. 3. Jan. 85 i Randers. Ekstraarb. v. Ctv. i Aarhus 26. Juli 15. Hdvk. 1. Aug. 16.

Rasmussen, R. M., Bancarb. i Fruens Bøge, f. 26. Juli 89. Ansat 1. Apr. 19.



Rasmussen, Rasmus Marius, Banenæstfm. i Brejninge, f. 20. Maj 95 i Øster Snede Sogn, g. 19 m. Johanne R. f. 19. Dec. 89 i Grejs Sogn. Bancarb. 1. Apr. 21, Banenæstfm. fra 1. Apr. 35.

Rasmussen, R. M., Hdvk. i Odense i Odense, f. 4. Aug. 78. Ansat 17. Dec. 03, i nuv. Still. 1. Maj 20.



Rasmussen, Rasmus Marius, Snedker i Aarhus, f. 19. Okt. 74 i Kbhv., g. 7. Aug. 25 m. Karoline Marie Jensen, f. 14. Jan. 79 i Skod. Ekstrahdk. v. Ctv. i Aarhus 6. Maj 07, Hdvk. 15. Maj 08, Glarmst. 11-23 v. Vognrevisionen fra 23.



Rasmussen, Rasmus Nielsen, tidl. Lkf. i Aarhus, f. 6. Juli 80 i Aarhus, g. 12. Apr. 05 m. Anna Petrea Bonsholt, f. 30. Marts 83 i Bale. Lkfb. 1. Apr. 06, Lkf. 1. Apr. 18. Afsked 1. Dec. 32. Gruppefm. i ca. 1 Aar v. Aarhus Ø.



Rasmussen, Rasmus Nielsen, Lkf. v. Kbhv. G., f. 3. Apr. 86 i Skorning. Hdvk. 12. Jan. 12, Lkfb. 1. Apr. 15, Lkf. 1. Dec. 28.

Rasmussen, R. P., Lkf. v. Kbhv. G., f. 19. Apr. 73. Ansat 1. Juni 92, i nuv. Still. 1. Maj 01.



Rasmussen, Rasmus Peder, Remisearb. i Nyborg, f. 5. Apr. 88 i Ranninge. Ekstramd. 19, Remisearb. 20.

Rasmussen, R. P., Opt. i Masnedesund, f. 17. Dec. 93. Ansat 1. Dec. 18, i nuv. Still. 1. Maj 33.



Rasmussen, Rudolf Peter, Pt. i Hundested, f. 27. Aug. 85 i Græsted, g. 27. Maj 06 m. Oline Christine Olsen, f. 6. Feb. 86 i Hellebæk. Pt. i Hundested 1. Okt. 19.

Rasmussen, R. P., Pakm. i Fr.cia, f. 30. Aug. 81. Ansat 1. Juli 08, i nuv. Still. 1. Aug. 29.

Rasmussen, Rasmus Peder, Depotarb. i Odense, f. 2. Jan. 74 i Husby, g. 22. Okt. 98 m. Marie Kathrine R., f. 29. Aug. 71 i Bullerup. Depotarb. 1. Juni 00.

Rasmussen, R. P., Ass. i Fr.cia, f. 14. Jan. 87. Ansat 1. Apr. 07, i nuv. Still. 1. Apr. 14.



Rasmussen, Rasmus Peter, Pt. i Kauslunde, f. 14. Marts 73 i Aunslev. St. karl i Middelfart 1. Sep. 97, Pt. i Vemb 1. Sep. 98, til Kauslunde 99.

Rasmussen, R. P., Vognopsm. v. Aarhus H., f. 25. Juni 75. Ansat 1. Apr. 99, i nuv. Still. 1. Okt. 19.

Rasmussen, R. P., Bancform. II i Visby, f. 11. Nov. 84. Ansat 9. Okt. 10, i nuv. Still. 1. Apr. 34.

Rasmussen, R. P., Bancarb. i Fr.cia, f. 19. Dec. 88. Ansat 10. Okt. 15.



Rasmussen, Rasmus Peter Jensen, Togf. i Odense, v. Nordvestfynske Jb., f. 2. Dec. 80 i Faaborg, g. 5. Nov. 01 m. Maren Kirstine Andersen, f. 13. Jan. 79 i Ringe. Pt. i Nyborg v. Sydfynske Jb. 1. Jan. 01, Konduktor i Svendborg 06, Togf. v. Nordvestfynske Jb. i Odense 11, Medstifter og Kasserer for Nordvestfynske Jernbanefunktionærers Fanef.

Rasmussen, Rasmus Peter Johannes, Lkfb. i Viborg, f. 22. Dec. 97 i Svendborg, g. 29. Marts 23 m. Meta Kirstine Møller, f. 25. Nov. 99 i Viborg. Asp. 27. Feb. 19, Lkfb. 1. Dec. 19.

Rasmussen, R. P. L., Pt. v. Kbhv. G., f. 6. Aug. 96. Ansat 8. Juli 17, i nuv. Still. 1. Marts 20.

Rasmussen, R. P. M., Pt. v. Aarhus H., f. 8. Jan. 94. Ansat 1. Juni 21.



Rasmussen, R. S., Opt. I i Ryomgaard, f. 28. Dec. 75 i Ryomgaard, g. 7. Nov. 99 m. Andrea Nielsen, f. 9. Juni 76 i Bøjstrup. Stkarl i Kbhv. 1. Apr. 99, Pt. i Korsør 1. Apr. 00, Opt. i Ryomgaard 1. Apr. 23. Kasserer for Ryomgaard Fællesafd. 1. Nov. 11.

Rasmussen, R. S., Lkf. v. Kbhv. G., f. 27. Aug. 87. Ansat 9. Dec. 09, i nuv. Still. 1. Dec. 26.

Rasmussen, Rasmus Theodor, Bancarb. i Trolldhede, f. 28. Nov. 90 i Røgind, g. 19. Sep. 16 m. Maren Kathrine R., f. 27. Jan. 86 i Flensted. Ekstraarb. 1. Aug. 16, Bancarb. 13. Apr. 19.

Rasmussen, R. T., Ovass. v. Personalkt., f. 12. Okt. 90. Ansat 1. Aug. 08, i nuv. Still. 1. Okt. 33.

Rasmussen, Robert Thorkild, Opt. II i Helsingør, f. 12. Nov. 89 i Helsingør, g. 24. Juli 15 m. Marie Larsen, f. 24. Dec. 93 i Helsingør. Pt. 1. Maj 15, Opt. 32. Form. for den radikale Venstre-Helsingørskreds. Form. for den personlige Friheds Værn i Helsingør og Omegn. Form. for Brevduefor. „Kronborg“.

Rasmussen, R. T., Banearb. i Kri-
strup, f. 2. Apr. 85. Ansat 1. Apr. 13.

Rasmussen, S., Opt. i Langaa, f. 28.
Maj 86 i Randers. Starb. 15. Apr.
07, Pt. 1. Maj 08, Opt. II 19.

Rasmussen, S., Banevogter i Alling-
aabro, f. 29. Aug. 85. Ansat 1. Juli
17, i nuv. Still. 1. Juli 31.



Rasmussen, Søren, tidl. Vkmst. v.
Ctv. i Kbhv., f. 18. Feb. 59 i Tir-
strup, Randers Amt, g. 9. Nov. 83 m.
Madsine R., f. 18. Dec. 55 i Sta-
brand. Maskinarb. v. Vognafd. i Aar-
hus 12. Apr. 83, Værkf. v. Ctv. i
Kbhv. 97, Vkmst. 07. Afsked 1.
Marts 29. Partifører v. Værkstedet
Aarhus 83-97

Rasmussen, S., Banearb. i Stevn-
strup, f. 23. Jan. 91. Ansat 1. Nov.
20.



Rasmussen, Søren Ploug, Lkf. i Ka-
lundborg, f. 10. Sep. 83 i Aarhus, g.
14. Juni 30 m. Anna Marie R., f. 14.
Feb. 85 i Sverige. Asp. i Aarhus 1.
Juni 06, Lkfb. i Korsør 1. Okt. 07,
Lkf. i Gedser 1. Apr. 19, til Ka-
lundborg 1. Dec. 25.



Rasmussen, Søren, Lkf. v. Aarhus
H., f. 4. Apr. 74 i Aarhus, g. 27.
Apr. 23 m. Anna Aabo Christensen,
f. 15. Jan. 90 i Sinding. Lkfb. i Es-
bjerg 1. Juli 08, Lkf. i Fr.cia 1. Apr.
19, til Aarhus 1. Sep. 26.

Rasmussen, S. A., Lkfb. i Fr.cia, f.
1. Okt. 06. Ansat 1. Dec. 30.

Rasmussen, S. A., Pt. i Ebeltoft, f.
29. Aug. 89 i Ebeltoft, g. 25. Nov.
19 m. Margrethe Petersen, f. 29. Maj
96 i Viborg. Pt. 1. Juni 18.

Rasmussen, S. A., Togb. i Kalund-
borg, f. 11. Juni 93. Ansat 1. Marts
18, i nuv. Still. 1. Juni 29.

Rasmussen, Sofus Christian, Matr. v.
Storebælt, f. 26. Maj 88 i Husby, g.
28. Okt. 12 m. Karen Elise Hansen,
f. 24. Maj 89 i Haarby. Matr. 16.

Rasmussen, S. C., Lkf. v. Aarhus
H., f. 23. Marts 85. Ansat 26. Juli
08, i nuv. Still. 1. Juli 21.



Rasmussen, Søren Erik, Stbud v.
Vejle H., f. 20. Aug. 91 i Nørre-
vinge, g. 15. Marts 21 m. Alfrida An-
dersen, f. 2. Maj 99 i Tyregod. Starb.
i Esbjerg 16. Feb. 16, Pt. i Vejle 1.
Apr. 17, Stbud 1. Okt. 22.

Rasmussen, S. I., Togb. v. Kbhv. H.,
20. Juni 96. Ansat 1. 1. Sep. 20, i
nuv. Still. 1. Juli 31.

Rasmussen, S. L., Banefm. i Grenaa,
f. 14. Marts 84. Ansat 1. Apr. 18.



Rasmussen, Søren Mogensen, Vogn-
opsm. i Skanderborg, f. 12. Maj 74
i Mørke, g. 28. Dec. 02 m. Marie Kir-
stine Christensen, f. 6. Aug. 78 i
Hjortshøj. Depotarb. 1. Apr. 00,
Vognopsm. 1. Okt. 19.

Rasmussen, S. M., Lkfb. v. Aarhus
H., f. 30. Aug. 96. Ansat 1. Dec. 19.

Rasmussen, S. O., Ass. i Bramminge,
f. 31. Dec. 04. Ansat 15. Okt. 20,
i nuv. Still. 1. Nov. 26.

Rasmussen, T., Opt. i Aalborg, f.
10. Juni 79. Ansat 3. Juli 10, i nuv.
Still. 1. Apr. 33.

Rasmussen, T. N. P., Pt. i Hillerød
f. 4. Maj 96. Ansat 1. Jan. 20, i nuv.
Still. 1. Marts 30.

Rasmussen, T. R., Ass. i Fr.cia, f. 6.
Feb. 01. Ansat 1. Maj 17, i nuv.
Still. 1. Maj 23.



Rasmussen, Theodor Vilhelm, Tra-
fikktl. i Aarhus, f. 21. Jan. 83 i Aar-
hus, g. 29. Sep. 16 m. Margretha Ma-
ria Petersen, f. 2. Juli 92 i Viborg.
Elev 1. Feb. 99, Ass. 1. Sep. 01, Ktl.
II 1. Okt. 19, Ktl. I 1. Juli 31.

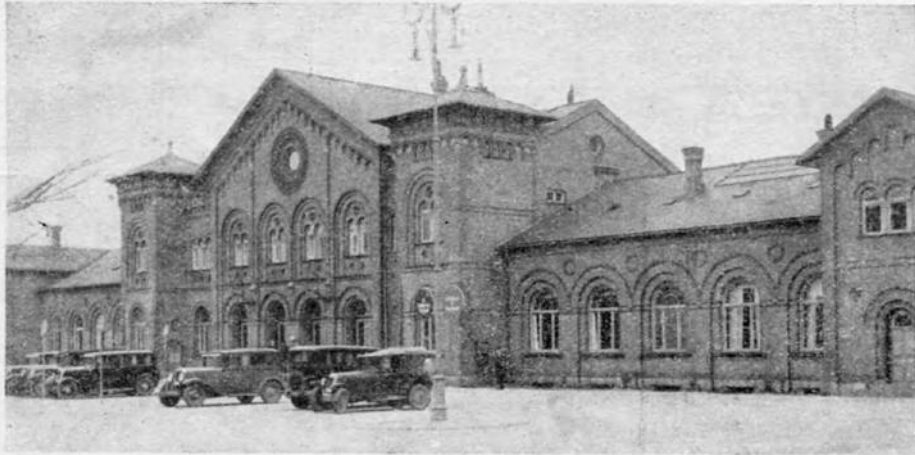

SLAGELSE JERNBANESTATION

Stationsforstandere: *K. H. Mørk* fra 1935, *J. A. Schou* 1929—35, *A. M. N. R. Madsen* 1928—29, *C. J. F. Bülow* 1915—28, *E. V. Sarauw* 1884—1915, tidligere *J. V. L. Jensen* og *C. Gyldenfeldt*.

Rasmussen, V., Bancarb. i Borris, f. 7. Apr. 80. Ansat 7. Juni 14.



Rasmussen, Viggo, Trafikass. i Aarslev, f. 19. Jan. 08 i Odense, g. 6. Maj 33 m. *Anna Marie R.*, f. 30. Marts 08 i V. Skerninge. Elev i Gudme 10. Maj 24, Medhj. i Espe 1. Sep. 28, Ass. i Aarslev 1. Juni 30.



Rasmussen, Villy, Ekstra Pt. i Stenlille, f. 17. Nov. 07 i Tølløse. Ekstra Pt. 1. Nov. 29.

Rasmussen, V., Opt. i Lunderskov, f. 8. Okt. 94 i Skaade, g. 1. Okt. 22 m. *Jenny Holm*, f. 27. Marts 04 i Høver. Starb. 22. Marts 19, Pt. 1. Marts 20, Opt. 1. Apr. 26. Medl. af Skanderup Sogneraad.

Rasmussen, Viggo, Ing. i Aarhus, f. 29. Apr. 90 i Odense, Ing. 14. Juni 1920.

Rasmussen, V. A. L., Pt. v. Kbhv. G., f. 3. Feb. 98. Ansat 1. Marts 21.



Rasmussen, Villiam Carlo, Lkfb. i Aalborg, f. 31. Aug. 95 i Monstrup, g. 4. Marts 24 m. *Julie Mathilde Dagny Andersen*, f. 5. Nov. 02 i Aalborg. Hdvk. 8. Juli 20, Lkfb. 1. August 23.

Rasmussen, V. C., Ovass. v. Kbhv. H., f. 4. Nov. 92. Ansat 1. Marts 09. nuv. Still. 1. Nov. 33.

Rasmussen, V. C. M., Ass. v. Aarhus H., f. 17. Marts 94. Ansat 1. Aug. 11, i nuv. Still. 1. Apr. 19.

Rasmussen, Valdemar Emil, Lkfb. i Koge, f. 18. Marts 95 i Hylleholt Sogn, g. 28. Sep. 19 m. *Mary Valborg Jensen*, f. 9. Apr. 95 i Hylleholt Sogn. Hdvk. 1. Apr. 20, Lkfb. 1. Apr. 23.

Rasmussen, Viggo Holm, Maskinarb. v. Ctv. i Aarhus, f. 13. Marts 95 i Framlev, g. 27. Sep. 21 m. *Kirstine Vestergaard*, f. 19. Apr. 98 i Pindstrup. Ekstrahdvk. 26. Juli 23, Hdvk. 1. Nov. 25.

Rasmussen, V. J. F., Depotarb. v. Kbhv. G., f. 4. Jan. 72. Ansat 1. Dec. 00.



Rasmussen, Valdemar Peder, Tlglmst. I i Kbhv., f. 17. Dec. 70 i Aarhus, g. 25. Juni 98 m. *Anne Marie R.*, f. 27. Dec. 64 i Nyborg. Tlglmst. i Kbhv. 1. Apr. 01. Censor og tidl. Lærer v. Jernbaneskolen.

Rasmussen, Vilhelm Peter Heinrich, tidl. Trafikktl. i Kbhv., f. 15. Juli 65 i Helsingør, g. 8. Juli 90 m. Alma Elisabeth Julie Pedersen, f. 22. Dec. 65 i Sorø. Asp. 1. Okt. 82, Stfst. 1. Sep. 05, Ass. 1. Nov. 15, Ovass. II 1. Juni 16, Ovass. I 1. Juli 22. Afsked 1. Jan. 29. Lærer v. Statsbanernes Skole 03—05.

Rasmussen, V. V., Styrmd. v. Storehælt, f. 7. Nov. 85. Ansat 1. Okt. 15, i nuv. Still. 1. Juli 31.

Rasmussen Slagelse, H. P., Lkf. i Slagelse, f. 5. Feb. 82. Ansat 22. Apr. 08, i nuv. Still. 1. Okt. 20.



Rastrup, Jørgen Aage Christian, Driftsbest. for Lyngby-Nærum Jb., f. 1. Feb. 91 i Kongens Lyngby, g. 4. Jan. 16 m. Alice de Chabert, f. 19. Jan. 94 i Kbhv., i nuv. Stilling 1. Nov. 19. Kommuneing. og Bygningsinsp. i Lyngby-Taarbæk Kommune fra 17.

Rath, E. Z., Stmst. i Maarslet, f. 14. Marts 94. Ansat 1. Apr. 11, i nuv. Still. 1. Juni 30.



Rathcke, Henrik Frits Carl, Rangerform. i Randers, f. 16. Apr. 73 i Randrup v. Sdr. Kongerslev, g. 8. Maj 96 m. Anna R., f. 3. Juni 78 i Østrup Skov. Stkarl i Randers 1. Maj 98, Pt. 1. Maj 99, Opt. II 1. Okt.

19, Opt. I i Silkeborg 1. Maj 24, Rangerfm. i Randers 1. Apr. 29. Modtaget Carnegiefondets Sølvmed. 11. Okt. 12.

Rathmann, V. C., Banearb. i Viby Sjælland, f. 14. Marts 79. Ansat 1. Juni 09.



Rauch, Agnes Johanne, tidl. Ktass. i Helsingør, f. 6. Dec. 82 i Saksøbing, g. 5. Apr. 07 m. Georg R., f. 15. Sep. 79 i Kbhv. † 1. Maj 10. Ktmcdhj. 16. Sep. 10, fastansat 1. Apr. 16, Ktass. 1. Apr. 19.

Rauch, Carl Andre, Hdvk. i Aalborg, f. 4. Apr. 84 i Mariager, g. 21. Sep. 07 m. Anna Petrea Larsen, f. 8. Jan. 89 i Aalborg. Ekstrahdvk. 2. Maj 09, fast Hdvk. 1. Apr. 13.



Raun-Byberg Waldemar Theodor, tidl. Stfst. i Viby, Sjælland, f. 23. Juni 53 i Lemvig, g. 4. Apr. 83 m. Karen Marie Christensen Vestergaard, f. 7. Aug. 59 i Højslev. Elev 1. Juni 70, Ass. 1. Juni 72, Stfst. 1. Maj 84, til Viby Sjælland. 1. Nov. 01. Afsked 1. Juli 23.

Raunsbæk, B., Togb. i Spottrup, f. 26. Feb. 02. Ansat 1. Aug. 25, i nuv. Still. 1. Apr. 30.

Raunso, Morten Nikolaj Mortensen, Ass. i Padborg, f. 27. Jan. 03 i Vester Nykirke, g. 14. Nov. 29 m. Olga Eli-

sabeth Ella R., f. 2. Maj 01 i Assens. Elev i Ejby 1. Juli 20, Ass. i Bramminge 1. Juli 26, til Padborg 25. Juli 28.



Raupach, Karl Frederik Berggren, Fuldm. v. Aalborg Privatb., f. 5. Nov. 90 i Silkeborg. Asp. 1. Apr. 08, Ass. 1. Dec. 12, Ovass. 1. Ma 18, Fuldm. 1. Apr. 27.



Rav, Karl August, Maskinarb. i Nyborg, f. 30. Okt. 89 i Kbhv., g. 31. Aug. 12 m. Jensine Julie Jacobsen, f. 19. Okt. 92 i Fakse Ladepl.. Ansat i Nyborg 10. Juli 21. Sogneraadsmdl. for AunslevDyrehave Kommune. Form. for socdem. For. i Dyrehave Kommune.

Ravn, A. E., Lkfb. i Nyborg, f. 18. Maj 02. Ansat 1. Maj 30.

Ravn, Christian, Pt. i Kappendrup. f. 4. Juli 89 i Uggerslev, Pt. 1. Dec. 19.

Ravn, E. H. C., Ovass. v. Banekt., f. 28. Marts 90. Ansat 1. Marts 08, nuv. Still. 1. Nov. 31.

Ravn, E. L., Ass. i Næstved, f. 28. Jan. 05. Ansat 1. Maj 20, i nuv. Still. 1. Aug. 26.

Ravn, G. L. J., Ass. i Aarhus, f. 2. Sep. 99. Ansat 7. Marts 17, i nuv. Still. 1. Jan. 23.

Ravn, H. A. L., Ass. v. Aarhus H., f. 24. Apr. 01. Ansat 25. Apr. 17, i nuv. Still. 1. Maj 23.

Ravn, Ib Volmer, Trafikass. v. Holstebro Syd, f. 19. Jan. 03 i Horsens, g. 12. Okt. 24 m. Erna Marie Henriksen, f. 27. Jan. 00 i Bogense. Elev i Horsens v. Horsens Tørring Jb. 1. Aug. 19, Medhj. i Præsto v. Næstved-Præsto-Mern Jb. 1. Aug. 22, Ass. i Holstebro v. Ørnhøj-Holstebro Jb. 20. Aug. 25, Stbest. 26. Sep. 33.

Ravn, Johannes Bernhard Jensen, Togb. i Aalborg, f. 16. Juli 90 i Aalborg. Starb. 12. Apr. 15, Pt. 1. Apr. 17, Togb. 1. Apr. 21.



Ravn, Knud Peder, Ass. i Hellerup, f. 5. Nov. 00 i Lemvig. Elev 15. Juni 20, Medhj. 1. Nov. 23, Ass. 1. Nov. 26.



Ravn, Laurits Carl Jensen, Opt. II i Randers, f. 24. Juli 90 i Vejle, g. 14. Juli 18 m. Petra Jakobine R., f. 15. Marts 93 i Randers. Starb. i Randers 20. Nov. 14, Pt. 1. Dec. 16, Opt. 1. Okt. 19.

Ravn, M. M. S., Banevagt i Ejstrupholm, f. 31. Marts 90. Ansat 13. Apr. 19, i nuv. Still. 1. Juli 31.



Ravn, Niels Oscar, titl. Stfst. i Charlottenlund, f. 26. Marts 62 i Kbhv., g. 25. Aug. 92 m. Elna Kirsten Louise Obel, f. 20. Juli 66 i Vejle. St.elev 78, Chef for Fr.havn St. 97, Stfst. i Charlottenlund 14. BM. i „Ensomme Gamles Værn“ og i Børnehjælpsdagens Komite. R*.

Ravn, R. J., Ovass. i Fr.cia, f. 12. Marts 92. Ansat 1. Feb. 10, i nuv. Still. 1. Juli 35.

Ravn, Stephan, Opt. v. Kbhv. H., f. 26. Dec. 84 i Øsløs, g. 6. Dec. 08 m. Ingeborg Jørgensen, f. 29. Sep. 87 i Salling Mølle. Starb. 19. Sep. 07, Pt. 12, pt. 30, Medl. af Driftsraadet v. Vejle H.



Ravn, Søren Christian Edvard Sørensens, Stfst. i Helsingør, f. 10. Marts 71 i Kolding, g. 98 m. Helga Louise Wilhelmine R., f. 19. Juli 75 i Korsør. Elev 1. Nov. 91, Ass. 1. Okt. 93, Ovass. 1. Juli 19, Ktl. I 1. Feb. 25, Stfst. 1. Okt. 31.

Ravn, V. C., Matr. i Gedser, f. 22. Nov. 98. Ansat 1. Maj 21, i nuv. Still. 1. Juni 28.

Ravnebjerg, I. J., Fru, Ktass. v. R. & Pkt., f. 6. Okt. 82. Ansat 1. Maj 16, i nuv. Still. 1. Okt. 19.



Ravn, Hans Sørensen, Pakmst. i Helsingør, f. 26. Apr. 86 i Lillerød. Pt. 1. Maj 09, Togb. 15, Pakm. 30, titl. BM. i Andelsbyggef. „Helsingør“, titl. Gruppeform. i Helsingør.

Ravnkilde, J. V. H., Stfst. i Jelling, f. 3. Nov. 70 i Brorup. Elev 1. Maj 88, Stfst. 1. Dec. 23.

Ravnkilde, K. E. J., Lkfb. i Haderslev, f. 31. Maj 02 i Roskilde, g. 26. Juli 32 m. Laurine Olsen, f. 30. Juni 09 i Haderslev. Hdvk. 1. Dec. 29, Lkfb. 1. Feb. 30.



Ravn, Niels Peter, Stmst. i Klinkby, f. 17. Okt. 76 i Lemvig, g. 8. Nov. 98 m. Jensine Mathilde R., f. 5. Sep. 75 i Nr. Lem. Baneform. 1. Juni 99, Togb. i Harbøre 1. Aug. 10, Stmst. i Klinkby 1. Dec. 12, Sogneraadsm. i Hygum-Hove Kommune fra 17.



Ravnso, Anders Jonas Pedersen, Togf. v. Kbhv. H., f. 16. Dec. 76 i Galten, g. 9. Feb. m. Laura Nielsen, f. 13. Juni 80 i Aarhus. Stkarl i Randers 1. Apr. 98, Pt. 1. Apr. 99, Konduktør i Varde 1. Jan. 01, Pakm. i Kalundborg 1. Feb. 20, Togf. i Nykøbing M. 1. Jan. 28, til Kalundborg 1. Dec. 29. Gruppeform. i 14 Aar som Togb, Pakm. og Togf.



Redso, Christian Boje Jensen, Togf. i Kbhv., f. 1. Juni 74 i Hobro. Stkarl 12. Apr. 98, Pt. 1. Maj 99, Togb. 1 Maj 01, Togf. 1. Sep. 28.



Reif, Hjalmar Robert Adler, Stfst. Svinninge, f. 10. Juli 89 i Næstved, g. 10. Juli 32 m. Anna Margrethe Charlotte Amalie Bauditz, f. 9. Apr. 95 i Kbhv. Elev i Asnæs 1. Aug. 06, Ass. i Hovedkt. i Holbæk 1. Apr. 08, Stfst. i Folleslev 1. Maj 19, til Svinninge 1. Jan. 30.

Reese, A. R., Pt. v. Kbhv. H., f. 18. Nov. 97. Ansat 1. Feb. 21.



Rechnitzer, Thorvald, Stmst. i Sdr. Felding, f. 10. Juli 78 i Lonne, g. 12. Marts 01 m. Caroline R., f. 6. Sep. 79 i Grindsted. Baneform. 10. Okt. 11, Stmst. 1. Apr. 19.



Rehhof, Jørgen, Maskinarb. v. Ctv. i Aarhus, f. 5. Maj 76 i Mejls, g. 11. Maj 06 m. Margarethe Dorothea Wulff, f. 19. Marts 85 i Flensborg. Ekstrahdvk. 18. Aug. 20, Hdvk. 21. Aug. 21.



Reiff, Anna Margrethe Charlotte Amalie, f. Bauditz, titl. Ktr. v. Maskintjenesten, f. 9. Apr. 95 i Kbhv., g. 10. Juli 32 m. Hjalmar Robert Adler R., f. 10. Juli 89 i Næstved. Ktr. p. Prove 1. Jan. 20, fast ansat 1. Jan. 21.

Reib, H. A. H., Opt. i Viborg, f. 10. Jan. 90. Ansat 1. Apr. 16, i nuv. Still. 1. Feb. 24.



v. der Recke, Ernst Peter Louis, Styrmd. v. Oddeund S., f. 28. Jan. 85 i Kbhv., g. 17. Juli 14 m. Hilma Romer, f. 30. Apr. 87 i Aalborg. Ekstra Styrmd. i Korsør 3. Dec. 14, fast Matr. 1. Maj 15, Styrmd. 1. Sep. 15, til Oddeund S. 1. Aug. 24.



Reichel, Poul Kristian, Hdvk. v. Ctv. i Kbhv., f. 6. Juni 90 i Kbhv. Anst. taget v. Ctv. i Kbhv. 12. Juli 21, fast Hdvk. 16. Juli 22.



Reiff, Louis Emanuel Aage, Ass. i Holbæk, f. 2. Feb. 93 i Næstved, g. 31. Okt. 20 m. Karla Kirstine Olsen, f. 30. Sep. 95 i Odder. Ansat 1. Aug. 11, Ass. 1. Apr. 16.

Redeker, V. H., Stfst. i Marslev, f. 21. Jan. 69. Ansat 1. Juni 86, i nuv. Still. 1. Dec. 28.

Reimann, K., Ing. h. Oving. i Kbhv., f. 8. Apr. 77. Ansat 1. Apr. 20, i nuv. Still. 15. Sep. 32.



SLANGERUP JERNBANESTATION
Stationsforstander: *P. Blangsted* fra Banens Aabning 1906.



Reimer, Hans Chr., tidl. Vognopsmd. i Nakskov, f. 14. Maj 53 i Radsted, Loll., g. 12. Nov. 76 m. Sofie Kathrine R., f. 31. Marts 54 i Rørbæk, † 6. Juni 16. Banearb. i Maribo 1. Maj 81, Baneform. i Ryde 1. Apr. 83, Vognopsmd. i Nakskov 1. Okt. 05. Afsked 1. Maj 24.

Reinbach, A. C., Fru, Ktass. v. Ctv. i Aarhus, f. 22. Apr. 91. Ansat 1. Sep. 19, i nuv. Still. 1. Apr. 26.

Reindahl, H. P., Ass. v. Kbhv. G., f. 12. Sep. 98. Ansat 1. Marts 16, i nuv. Still. 1. Marts 22.

Reinecke, C. M., Fru, Ktr. v. Kbhv. G., f. 23. Juni 87. Ansat 1. Jan. 20.

Reinhardt, Berndt. Lkf. i Esbjerg, f. 28. Nov. 84 i Ølst Sogn. Hdvk. i Kbhv. 14. Jan. 12, Lkfb. 15, Lkf. i Esbjerg 1. Dec. 28.

Reintoft, Oskar Ingvard, Ass. i Herning, f. 10. Apr. 01 i Agersted, g. 30. Nov. 24 m. Astrid R., f. 30. Nov. 02 i Sorø. Elev 1. Dec. 17, Medhj. 1. Dec. 20, Ass. 1. Dec. 23.



Reitelfilder, Hans Christian, tidl. Opt. i Kbhv., f. 27. Dec. 56 i Braaby v. Haslev, g. 7. Marts 97 m. Caroline Jensen, f. 9. Aug. 75. Stkarl i Kbhv. 1. Juni 86, Pt. 88, senere Opt., Afsked 26.

Reiths, Johannes Frederik, Togb. i Rodby Havn, f. 4. Aug. 75 i Rasted, g. 29. Marts 99 m. Olivia Hansine Kirstine Hansen, f. 2. Juni 71 i Tirsted. Banearb. 1. Sep. 99, Pt. 1. Apr. 04, Togb. 1. Apr. 09.

Remfeldt, F., Ovass. i Slagelse, f. 1. Apr. 91. Ansat 1. Maj 07, i nuv. Still. 1. Apr. 33.



Remmer, Niels Christian, Stfst. i Sorø, f. 3. Marts 74 i Tersløse, g. 4. Jan. 01 m. Oline Mathilde Johanne Christiane Kesselhahn, f. 20. Aug. 72 i Kbhv. Elev 1. Juni 91, Ass. 1. Aug. 93, Ovass. II 1. Juli 19, Ktl. I 1. Apr. 25, Stfst. 1. Maj 31.

Remming, N. P. C. M. A., Lkf. v. Kbhv. G., f. 9. Maj 87. Ansat 3. Apr. 10, i nuv. Still. 1. Apr. 27.



Renaa, Frederik Karl, Togf. i Esbjerg, f. 15. Aug. 78 i Ulfborg Sogn, g. 20. Aug. 21 m. Maria Magdalene Christensen, f. 20. Aug. 89 i Gør-

ding Sogn. Stkarl i Hellerup 1. Jan. 01, Pt. v. Aarhus H. 1. Juni 02, Togb. i Aalestrup 1. Okt. 07, Pakmst. i Vamdrup 1. Juni 21, Togf. i Nykøbing M. 1. Dec. 31, til Esbjerg 1. Apr. 33.

Rendby, A., Ass. v. Kbhv. H., f. 6. Jan. 98. Ansat 28. Aug. 17, i nuv. Still. 1. Sep. 23.

Reng, M., Stfst. i Lokken, f. 3. Okt. 85. Ansat 1. Feb. 06, i nuv. Still. 1. Juni 13.



Rengkær, Jens Frederik, tidl. Opt. i Hillerød, f. 5. Maj 75 i Renge, g. 4. Maj 01 m. Margrethe Meldal, f. 23. Aug. 81 i Køge. Stkarl i Køge 99, Pt. 00, Opt. i Hillerød 18. Afsked 33. Carnegie Medaille 31.

Renstrom, Otto Julius, Togf. i Helsingør, f. 23. Maj 78 i Hoald, g. 6. Sep. 03 m. Marie Kristine Sørensen, f. 8. Marts 77 i Østby. Stkarl 1. Marts 99, Pt. 02, Togb. 1. Apr. 05, Pakm. 23, Togf. 1. Sep. 29.

Resting, O. V., Togb. i Kbhv., f. 5. Juni 96 i Eltang, g. 27. Sep. 19 m. Alma Honoré, f. 26. Maj 00 i Fr. cia. Starb. 17, Pt. 18, Opt. 29, Togb. 29.

Revald, Søren Peter, Rangerform. i Aalborg, f. 12. Juli 84 i Uubberup, g. 2. Sep. 09 m. Hansine Frederikke Kristine Elisabeth Rasmussen, f. 18. Juni 86 i Ondløse, Ekstraarb. i Kalundborg 3. Jan. 08, Starb. i Slagelse 15. Maj 08, Pt. i Værsløv 1. Juni 09, Opt. i Tønder 15. Maj 20, Rangerform. i Aalborg 1. Juni 32.

Rhode, Charles, Vognopsmd. i Roskilde, f. 10. Sep. 83 i Chicago i U. S. A., g. 4. Feb. 05 m. Marie R., f. 11. Sep. 85 i Helsingør. Remiscarb. i Vamdrup 30. Jan. 10, Vognopsmd. i Roskilde 1. Dec. 23.

Riberhegn, O. F., Opt. v. Kbhv. H., f. 5. Okt. 92. Ansat 1. Nov. 16, i nuv. Still. 1. Dec. 20.

Riberholt, T. T., Motorf. v. Aarhus H., f. 8. Okt. 96. Ansat 1. Dec. 19, i nuv. Still. 1. Aug. 28.

Rich, P. F., Opt. i Esbjerg, f. 25. Feb. 91. Ansat 1. Nov. 16, i nuv. Still. 1. Apr. 22.

Rich, Søren Poulsen, Ovass. i Varde, f. 29. Maj 99 i Axbøl, g. 24 m. Thomanna R., f. 10, Aug. 99 i Nr. Nebel, Elev 1. Aug. 15, Ass. 1. Apr. 19, Ovass. 1. Apr. 27.

Richter, N. E., Lkf. i Kalundborg, f. 6. Juni 88, Ansat 23. Nov. 15, i nuv. Still. 1. Apr. 30.



Richter, Thomas Arnt Peter, Stfst. i Ulfborg, f. 22. Nov. 82 i Kbhv., g. 08 m. Karen R., f. 25. Feb. 82 i Kbhv., Ekstraskr. 1. Apr. 99, Elev 1. Jan. 00, Ass. 1. Dec. 07, Stfst. 1. Aug. 30.

Rick, C. V., Opt. i Tønder, f. 31. Sep. 89 i Bækken, g. 15. Nov. 13 m. Katharina Petersen, f. 25. Marts 91 i Bækken. Banearb. i Tørsbøl, til D. S. B. som Pt. 17. Juni 20, Opt. 1. Okt. 28.



Ridtland, Niels, Lkf. i Fr. havn, f. 10. Juni 97 i Aarhus, g. 31. Maj 14

m. Marie Johanne R., f. 12. Aug. 90 i Vejlbj. Ansat 8. Marts 15, Lkfb. 1. Apr. 16, Lkf. 1. Apr. 30.



Rieck, Laurids Peder Rosenvind, Ovass. i Nyborg, f. 8. Dec. 89 i Korsør, g. 22. Okt. 19 m. Anna Marie Elisabeth Müller-Kristiansen, f. 2. Sep. 97 i Skanderborg. Elev i Rindsholm 1. Feb. 06, Medhj. i Holstebro 1. Feb. 09, Ass. i Struer 1. Jan. 15, Ovass. i Haderslev 1. Juli 31. BM. i Assistentkredsen 17—19.



Ries, Hans Chr., Hdvk. i Esbjerg, f. 4. Maj 85 i Aarhus, g. 18. Aug. 16 m. Hermanline Kirstine Nielsen, f. 20. Sep. 91 i Odense. Asp. 11. Maj 10, Lkfb. 1. Nov. 14, Hdvk. 27.



Riewe, Hans Peter Lauritzen, Motorf. i Haderslev, f. 1. Sep. 98 i Heils, g. 17. Apr. 22 m. Johanne Kristiansen, f. 19. Feb. 98 i Bagenkop. Steks. i Kjelstrup Bad 28, Motorvognsf. i Haderslev 1. Nov. 29.



Rigild, Jørgen Erik, Elektriker v. Ctv. i Aarhus, f. 4. Aug. 82 i Aarhus, g. 24. Dec. 27 m. Laura Julie Møller, f. 17. Marts 83 i Faaborg. Ekstrahdvk. 7. Aug. 07, Elektriker 13. Aug. 08.

Riis, Anton Peter, Pt. v. Kbhv. G., f. 4. Sep. 93 i Skannerup, g. 17. Juni 19 m. Magdalene R., f. 31. Marts 89 i Varde. Starb. 1. Dec. 15.



Riis, Edvard, Banevagt i Skive, f. 8. Marts 76 i Astrup pr. Sindal, g. 19. Maj 01 m. Laurine Kirstine Jepsen, f. 4. Apr. 81 i Fly. Banearb. i Nybo 14. Juni 06, Banevagt i Skive 1. Juli 31.

Riis, H. C., Geksp. v. Nørrebro, f. 4. Apr. 76. Ansat 1. Maj 93, i nuv. Still. 1. Apr. 33.

Riis, N. C., Opt. v. Aarhus H., f. 9. Juni 90. Ansat 1. Apr. 17, i nuv. Still. 1. Apr. 31.

Riis, S. P., Banearb. i Højslev, f. 22. Marts 77. Ansat 18. Nov. 17.

Riisberg, C. F. H., Banenæstfm. i Skorping, f. 7. Dec. 85. Ansat 27. Okt. 12, i nuv. Still. 1. Jan. 21.

Riisberg, C. G. O., Banearb. i Høbro, f. 1. Aug. 87. Ansat 9. Maj 15, i nuv. Still. 1. Jan. 28.

Rimestad, G. O., Ovass. v. R. & Pkt., f. 25. Nov. 97. Ansat 1. Nov. 15, i nuv. Still. 1. Jan. 35.



Rintoft, Jens Carl, tidl. Ovsksfb. i Korsør, f. 12. Apr. 69 i Gierslev v. Love, g. 8. Nov. 91 m. Rasmine R., f. 17. Dec. 68 i Forlev. Skbsfb. v. Storebælt 1. Apr. 98, Ovsksfb. 1. Okt. 19, Afsked 1. Jan. 32.

Rintoft, Niels Marius, Ass. i Slagelse, f. 11. Jan. 92 i Landsgrav Mark. Elev 1. Aug. 08, Medhj. 11. Ass. 1. Feb. 17.

Rindom, Ida Dorthea, Fru. Ktr. v. Kbhv. H., f. 13. Aug. 91 i Kbhv. Ansat 1. Aug. 17.

Rindtoft, H. O., Togb. v. Kbhv. H., f. 8. Juli 91. Ansat 1. Dec. 15, i nuv. Still. 1. Okt. 19.



Ring, Valborg E. C., Frk., Ktr. v. Kbhv. H., f. 30. Juli 92 i Nykøbing F. Ansat v. gl. Nordbaneg. 19, til Nærtrafikens Billetkt. v. København H. 21.

Ringby, H. K. I., Pt. v. Kbhv. H., f. 13. Maj 97. Ansat 1. Aug. 20.



Ringby, Mathias Michael, Opt. II v. Lyngbyvej, f. 6. Jan. 72 i Vestermarie, g. 22. Juni 98 m. Anna Christine R., f. 8. Marts 76 i Vestermarie. Stkarl 1. Juni 96, Opt. 1. Okt. 19.



Ringdal, Karl Peter, Stmst. i Herlev, f. 22. Apr. 74 i Honum Skov, g. 17. Maj 01 m. Bolette Christiansen, f. 11. Dec. 73 i Kildebrønde. Stkarl 1. Apr. 99, Stmst. 1. Nov. 21. Form. for Jernbanefors. 3. Kreds 27—28.

Ringdal, V. E., Ass. v. Kbhv. H., f. 4. Marts 02. Ansat 10. Sep. 18, i nuv. Still. 1. Okt. 24.



Ringe, Niels Christian, Opt. II i Odense, f. 21. Sep. 90 i Kbhv., g. 21. Dec. 12 m. Therese Kirstine Andersen, f. 30. Maj 93 i Jullerup. Pt. 1. Feb. 17, Opt. II 1. Nov. 33



Ringsted, Jens Carl Theodor, Lkf. i Aalborg, f. 4. Juni 84 i Thisted, g. 5. Nov. 10 m. Jenny Jensen, f. 4. Maj 84 i Aarhus. Hdvk. 28. Sep. 08, Lkfb. 1. Nov. 10, Lkf. 1. Apr. 26.

Ringvold, V. P. A., Pt. i Gentofte, f. 31. Dec. 87. Ansat 1. Oktober 20.

Ringo, L. E., Opt. i Fjenneslev, f. 15. Jan. 89. Ansat 10. Maj 14, i nuv. Still. 1. Dec. 20.



Rinnov, J. J., Lkf. v. Kbhv. G., f. 4. Marts 77 i Odense, g. 3. Juli 06 m. Margrethe Johansen, f. 8. Marts 84 i Holtug, † 30. Jan. 33. Ansat 21. Marts 99, Lkfb. 1. Maj 99, Lkt. 1. Nov. 14.



Risager, Hans Chr., Lkfb. v. Aarhus H., f. 2. Apr. 98 i Dronninglund. Asp. 18. Sep. 21, Lkfb. 1. Aug. 1924.



Rise, Kristen Henrik, Opt. i Aalborg, f. 9. Marts 90 i Sejlflod, g. 15. Aug. 18 m. Thora Marthine Nielsen, f. 25. Dec. 93 i Serup. Starb. 1. Apr. 16, Pt. 1. Apr. 18, Opt. 1. Oktober 30.

Risom, S. T., Ass. i Hong, f. 2. Jan. 02. Ansat 3. Sep. 19, i nuv. Still. 1. Okt. 25.

Risskov, H. E., Opt. i Hellerup, f. 1. Aug. 84. Ansat 1. Maj 07, i nuv. Still. 1. Sep. 25.

Ritnagel, H. A. H., Pt. v. Kbhv. G., f. 28. Jan. 94. Ansat 1. Juni 19.

Ritz, A. J. H., Opt. v. Kbhv. H., f. 7. Dec. 88. Ansat 1. Juli 15, i nuv. Still. 1. Aug. 32.



Ritz, Hans Helgesen, tidl. Togf. v. Kbhv. H., f. 10. Feb. 59 i Middelfart, g. 22. Feb. 84 m. Josephine Franciska Aken, f. 19. Juli 63 i Nyborg, † 23. Feb. 32. Pt. p. Prøve i Hjørring 28. Jan. 83. Bremsevogter i Aarhus 1. Marts 84, Konduktor i Nyborg 1. Juli 86, Pakmst. i Randers 1. Jan. 94, Togf. i Kbhv. 1. Maj 98, Togrevisor 1. Apr. 20, Afsked 28. Feb. 29. R. korte Indvielsestoget paa Kbhv. H. 11. Med. som 40-aarigt Medlem af de danske Forsvarsbrødre. DM 26.

Rix, J. C. F., Banenæstfm. i Brande, f. 15. Maj 82 i Læsten, g. 19. Nov. 03 m. Petrine Jensen, f. 21. Juni 80 i Terp. Banearb. 2. Feb. 08, Næstfm. 22. Sep. 20. Gruppeform. i Skive og Hjøllund.

Robdrup, A. P., Motorf. v. Aarhus H., f. 8. Maj 94. Ansat 4. Feb. 17, i nuv. Still. 1. Maj 30.



Robrahn, Jens Nielsen, Rangermst. v. Kbhv. H., f. 15. Maj 70 i Aarslev, Pt. 1. Apr. 94, Opt. 1. Juni 23, Rangermst. 1. Okt. 29.

Rod, Martin Laursen, Togb. i Frøhavn, f. 14. Apr. 93 i Linaa, g. 5. Sep. 17 m. Laura Kristine Pedersen, f. 5. Sep. 91 i Tommerby Hede. Starb. 10. Marts 16, Pt. 1. Apr. 17, Opt. 1. Dec. 27, Togb. 1. Maj 30.



Rodam, Carl Conrad, Stmst. i Ullits, f. 7. Juni 71 i Ollerup, g. 6. Aug. 95 m. Abelone R., f. 19. Apr. 69 i Vejstrup. Konduktor 1. Apr. 97, Pakmst. 11. Juli, Togf. 1. Apr. 03, Stmst. 1. Maj 15.

Rodam, Kaj Holger, Pt. i Farso, f. 23. Feb. 06 i Aalborg. Starb. 1. Nov. 27, Pt. 1. Nov. 28.



SNEKKERSTEN JERNBANESTATION

Stationsforstandere: *H. H. Christiansen*, fra 1934, *J. P. C. Irving* 1930—34, *N. H. Stenderup* 1899—1930, *Carlsen* 1897—99, *Seerup* 1897, *Stmst. F. Jensen* 1892—97.



Rode, Jorgen, Stfst. i Mern, f. 1. Okt. 81 i Vallo, g. 12. Jan. 09 m. Louise Marie Kristine Petersen, f. 24. Apr. 84 i Bogense. Elev 1. Apr. 05, Revass. 1. Feb. 06, Stfst. 1. Okt. 13. Medl. af Mern Sogneraad fra 17 og Formand fra 25.



Rodevang, Jens Laursen, Togf. i Randers, f. 7. Apr. 74 i Aldrup. Stkarl 31. Maj 96, Pt. 1. Nov. 97, Konduktor 1. Apr. 98, Togf. 1. Juli 19. Form. for Togpersonalets Afd. 2, Distr. Medl. af D. J. F.s Hovedbest. 04—19. Medl. af Jernbanefor.s Hovedbest. 27—28.

15. Dec. 05 m. Marie Kristine Andersen, f. 11. Feb. 84 i Rodskov. Hdvk. 8. Aug. 08, Lkfb. 1. Apr. 10, Lkf. i. Apr. 26. Ordforer for Theosofisk Loge i Herning i 4 Aar og Medstifter af samme.



Roed, John Christian, Lkfb. i Struer, f. 16. Jan. 95 i Nyborg, g. 2. Dec. 25 m. Camilla Johanne Christensen, f. 27. Aug. 92 i Odense. Asp. i Nyborg 12. Nov. 18, Lkfb. i Brande 1. Okt. 19, til Struer 1. Juli 21.



Rodevad, Laurits Petrus, tidl. Pakm. i Fr.cia, f. 25. Jan. 85 i Ove Sogn, g. 9. Nov. 08 m. Ninna R., f. 30. Apr. 84 i Brabrand. Starb. 11. Juni 07, Pt. 1. Juli 08, Togb. 1. Apr. 13, Pakm. 1. Juni 29, Afsked 1. Nov. 33.

Rodevang, N., Opt. i Nyborg, f. 14. Sep. 84. Ansat 1. Juli 08, i nuv. Still. 1. Juli 31.



Rodskov, Anders Andersen, Lkf. i Aarhus, f. 28. Apr. 86 i Aarhus, g.

Roed, N. J. C., Ktl. v. Personalkt., f. 23. Feb. 84. Ansat 1. Maj 00, i nuv. Still. 1. Apr. 33.

Roelsen, R. P., Ass. v. Kbhv. G., f. 18. Sep. 78. Ansat 1. Okt. 98, i nuv. Still. 1. Okt. 05.



Roesen, Peter Arthur Holger, Tømrer v. Ctv. i Aarhus, f. 12. Jan. 91 i Aarhus, g. 2. Jan. 15 m. Elvina Anine Hansigne Hasager, f. 28. Jan. 93 i Kbhv. Ekstrahdvk. 21. Maj 21, Hdvk. 20. Aug. 22.

Rogengell, Wilhelm, Ledv. v. Post 40 i Vojens, f. 17. Apr. 72 i Villsbæk, g. 13. Juni 00 m. Marie Christensen, f. 24. Nov. 71 i Bodum. Banearb. i Nr. Smedeby 22. Juni 05, til D. S. B. som Ledv. v. Post 40 i Vojens 20.

Roggenkamp, H., Togb. i Kalundborg, f. 5. Jan. 88. Ansat 1. Jan. 15, i nuv. Still. 1. Marts 19.

Roggenkamp, S., Opt. v. Kbhv. H., f. 30. Sep. 84. Ansat 1. Okt. 11, i nuv. Still. 1. Nov. 24.



Rohde, Emanuel Swedenborg, Lkf. i Korsør, f. 17. Aug. 73 i Aarhus, g. 7. Jan. 00 m. Georgia Inger Johanne R., f. 9. Maj 76 i Ledøje. Asp. 16. Aug. 96, Lkfb. 1. Apr. 97, Lkf. 1. Apr. 10.

Rohde, H. A. P., Remisearb. i Tønder, f. 3. Juni 72 i Klipleve, g. 16. Feb. 07 m. Emma Walsberg, f. 3. Juni 85 i Tyskland. Remisearb. 16. Dec. 23.

Rohde, J. E. S., Lkfb. i Esbjerg, f. 17. Maj 99. Ansat 2. Dec. 23, i nuv. Still. 1. Juli 25.

Rohde, Kristian, Kedelsmed v. Ctv. i Kbhv., f. 8. Marts 73 i Silkeborg, g. 9. Jan. 98 m. Else Marie Larsen, f. 18. Juli 67 i Masnedesund. Ansat 11. Jan. 07.

Rohde, K. S., Lkf. v. Aarhus H., f. 14. Okt. 70. Ansat 17. Nov. 94, i nuv. Still. 1. Okt. 05.

Rohde, N. L. B. H., Opt. i Odense, f. 21. Dec. 87. Ansat 1. Apr. 13, i nuv. Still. 1. Jan. 22.



Rohde, Niels Peter Sørensen, tidl. Lkf. i Viborg, f. 27. Marts 73 i Tørrup v. Langaa, g. 9. Okt. 98 m. Jensine Marie Pedersen, f. 22. Nov. 75 i Aarhus. Lkfb. i Struer 1. Apr. 98, Lkf. 10, til Viborg 19.

Rohde, N. S. C. E., Lkf. i Brande, f. 15. Apr. 94 i Sorring, g. 27. Juni 17 m. Johanne Dal, f. 27. Juni 92 i Grundfør. Lkfb. 1. Apr. 17, Lkf. 1. Okt. 31. Næstform. i Lokalfyrbødernes Afd. 38 i Aarhus 25—30.

Rohde, P. O., Lkfb. v. Kbhv. G., f. 1. Apr. 02. Ansat 17. Maj 25, i nuv. Still. 1. Aug. 29.

Rohleder, J., Fuldm. i 1. Distr., f. 6. Feb. 94. Ansat 1. Aug. 10, i nuv. Still. 1. Aug. 29.



Rohler, Valdemar Niels Rasmus, Ass. i Haderslev, f. 7. Apr. 03 i Randers, g. 5. Okt. 29 m. Anna Margrethe Jeppesen, f. 25. Nov. 07 i Haderslev. Elev 31. Maj 19, Medhj. 1. Marts 23, Ass. 1. Marts 26.



Kohrberg, Jens Peter, tidl. Skbsfb. i Korsør, f. 25. Juni 55 i Korsør, g. 7. Maj 84 m. Anna R., f. 31. Jan. 63 i Korsør. Skbsfb. i Korsør 10. Marts 84, Afsked 1. Juli 25.



Rohrberg, Marius Johannes, Matr. i Korsør, f. 6. Marts 93 i Korsør, g. 4. Dec. 28 m. Elly R., f. 23. Sep. 02 i Odense. Ekstra Matr. i Korsør 1. Juli 19, Matr. 1. Okt. 19. Har været Tillidsmd. i 3 Aar.

Roholt, C. F., Ass. i Odense, f. 25. Apr. 98. Ansat 1. Apr. 15, i nuv. Still. 1. Apr. 18.

Roikjer, A. V., Stbud v. Kbhv. H.,
f. 28. Feb. 73. Ansat 1. Dec. 20.

Rokarhr, E. H., Banearb. i Haderslev, f. 15. Dec. 83 i Styding, g. 27. Nov. 11 m. Karen Kirkeberg, f. 31. Aug. 91 i Rodding. Banearb. 2. Nov. 05, Pt. 1. Okt. 10, til D. S. B. som Banearb. 17. Juni 20.

Rolder, H. M., Vognmst. i Roskilde, f. 7. Marts 87. Ansat 7. Nov. 09, i nuv. Still. 1. Sep. 22.

Roloff, G. K., Ass. v. Kbhv. G., f. 29. Marts 02. Ansat 20. Aug. 18, i nuv. Still. 1. Sep. 24.

Romme, A. K. J., Lkfb. v. Kbhv. G., f. 15. Okt. 94. Ansat 16. Dec. 17, i nuv. Still. 1. Apr. 18.

Romme, Ernst, Motorf. 1. v. Helgoland, f. 18. Jan. 97 i Nykobing F., Hdvk. 1. Sep. 19, Lkfb. 1. Nov. 20, Motorf. 1. 1. Okt. 35.

Rommerdahl, H. U. S., Tilgmonter v. Fr.berg, f. 28. Feb. 96. Ansat 1. Juli 20, i nuv. Still. 1. Nov. 31.

Ronak, M. A. J. J. H., Lkfb. i Tonder, f. 15. Juli 96 i Masnedsund, g. 25. Juli 20 m. A. M. Laursen, f. 6. Jan. 01 i Kbhv., Lkfb. Asp. 18. Jan. 20, Lkfb. 1. Maj 21. Sekretær for Løskomotivfyrb. Afd. 25—30. Lkmst. Asp. fra 1. Maj 32.

Ronøe, Hans Holger, Driftsbest. i Lemvig, f. 25. Marts 94 i Faare, g. 18. Nov. 17 m. Helga Christensen, f. 21. Dec. 94 i Nykobing M. Elev 1. Apr. 11, Ass. 1. Apr. 16, Ovass. 1. Okt. 20, Fuldm. 1. Apr. 25, kst. Driftsbest. 1. Apr. 33, Driftsbest. 1. Apr. 34.

Roosen, C., Ktl. v. 1. Distr., f. 9. Juni 85. Ansat 1. Jan. 02, i nuv. Still. 1. Apr. 33.



Roosen, Carl William, tidl. Lkf. i Kbhv., f. 21. Okt. 58 i Roskilde, g. 18. Maj 83. Ekstralkfb. 30. Sep. 81, Lkfb. 82, Lkf. 1. Juni 86, Afsked 1. Nov. 15. Medstifter af Dansk Lokomotivmandsfor. 1. Jan. 99.

Roosen, M. E. U., Fru, Ass. v. G. & Skt., f. 17. Dec. 89. Ansat 1. Jan. 08, i nuv. Still. 1. Jan. 15.

Rorslet, C. L., Pt. v. Kbhv. H., f. 11. Jan. 95. Ansat 1. Juni 20

Rose, C. C., Pakm. i Fr.icia, f. 10. Feb. 84. Ansat 1. Juli 07, i nuv. Still. 1. Apr. 30.



Rose, Ingvar Marius, Stmst. i Harboøre, f. 27. Dec. 86 i Vestervig, g. 11. Nov. 10 m. Margrethe R., f. 1. Juni 85 i Nr. Nissum. Banearb. 1. Apr. 11, Stmst. 1. Okt. 19, til Harboøre 1. Maj 31.

Rosenberg, F. C., Motorf. i Randers, f. 21. Juli 92. Ansat 1. Maj 17, i nuv. Still. 1. Maj 33.

Rosenbæk, J., Stbud i Ringkøbing, f. 11. Nov. 74 i Sdr. Bjert, g. 10. Nov. 06 m. Polly Hansen, f. i Vamdrup. Stkarl 1. Apr. 99, Stbud 1. Apr. 00.

Rosendahl, A. T., Motorf. i Odense, f. 14. Aug. 78. Ansat 6. Aug. 01, i nuv. Still. 1. Aug. 29.

Rosendahl, Claus Andresen, Arbejdsmd. v. Ctv. i Aarhus, f. 4. Marts 90 i Vansbæk pr. Haderslev, g. 6. Marts 14 m. Hansine Hansen, f. 18. Juli 93 i Ottesbøl. Ekstra Banearb. i Aarhus 1. Apr. 17, Arbejdsmand v. Ctv. i Aarhus 1. Okt. 22.



Rosendahl, Jens, Remisearb. i Esbjerg, f. 25. Dec. 73 i Skanderup Sogn, g. 13. Nov. 22 m. Marie Heise, f. 15. Juli 75 i Skanderup. Remisearb. i Esbjerg 05.



Rosendahl, Niels Mickael, Maskinarb. v. Ctv. i Aarhus, f. 25. Juli 99 i Aarhus, g. 11. Apr. 25 m. Karen Christensen, f. 8. Juli 91 i Skanderborg. Ansat 27. Juli 24.

Rosendam, Peter Emil Rosendahl, Baneform. i Ølstykke, f. 28. Nov. 84 i Søllerød, g. 12. Feb. 12. m. Juliane Petrea R., f. 14. Nov. 84 i Esrom. Banearb. 28. Apr. 12, Næstfm. 1. Jan. 24, Baneform. 1. Dec. cember 33.

Rosenfeldt, K. A., Ovass. i Maribo, f. 6. Juni 95. Ansat 1. Marts 12, i nuv. Still. 1. Juni 26.



Rosenkilde, Einar Johan, Pudser i Nakskov, f. 13. Juni 93 i Majbølle Sogn, Loll., g. 23. Jan. 16 m. Ane Petrine Sørensen, f. 15. Feb. 97 i Kippinge. Pudser i Nakskov 1. September 16.



Rosenkilde-Hansen, Anton Ludvig, Stfst. i Bække, f. 9. Nov. 84 i Vejlbj, g. 3. Marts 12 m. Johanne K. Jensen, f. 26. Dec. 86 i Hørsholm. Elev 1. Maj 04, Ass. 15. Juli 06, Stfst. 1. Maj 19.



Rosenkilde-Hansen, Jens Sigfred, Ass i Aalborg, f. 26. Marts 00 i Visborg, g. 4. Okt. 24 m. Petrea Møller, f. 27 Dec. 01 i Hvam. Elev p. Prøve i Tolne 17. Maj 17, Medhj. i Allingsaabro 1. Juli 20, Ass. i Tønder 1. Juli 23, til Aalborg 20. Apr. 25.

Rosenkilde-Laursen, A., Lkf. v. Kbhv. G., f. 20. Juli 83. Ansat 21. Okt. 02, i nuv. Still. 1. Apr. 19.

Rosenkjær, J. E., Bancarb. i Vojens, f. 2. Maj 99 i Gjelsted, g. 17. Maj 30 m. Anna Gregersen, f. 19. Sep. 08 i Klipleve. Ekstramd. i Bøjstrup 1. Juli 20, Bancarb. i Tinglev 1. Nov. 22, til Vojens 1. Apr. 31. Gruppeform. i Tinglev 30—31.

Rosenlind, H. T. R., Bhdvk. i Holbæk, f. 21. Juni 92. Ansat 1. Feb. 21, i nuv. Still. 1. Maj 21.



Rosenmeyer, Henry Georg, Lkf. i Aalborg, f. 6. Marts 83 i Nibe, g. 23. Maj 05 m. Karen Andersen, f. 13. Apr. 85 i Aalborg. Hdvk. 17. Sep. 07, Lkfb. 1. Apr. 08, Motorf. 1. Apr. 23, Lkf. 1. Okt. 29.

Rosenquist, Edvard Valdemar Magnus, Trafikktl. v. Kbhv. H., f. 3. Okt. 79 i Kbhv., g. 15. Okt. 15 m. Anna Sofie R., f. 3. Juni 81 i Kbhv. Elev 1. Apr. 98, Ass. 1. Apr. 00, Ovass II 1. Apr. 19, Ktl. 1. Juli 31.

Rosenstand, A. S., Frk., Ass. v. R. & Pkt., f. 9. Apr. 01. Ansat 1. Nov. 20, i nuv. Still. 1. Nov. 26.

Rosenthal, S. H., Baneing. i Kbhv., f. 20. Jan. 88. Ansat 1. Nov. 16, i nuv. Still. 1. Maj 21.

Rosenvold, K. F., Lkf. i Skanderborg, f. 17. Okt. 78. Ansat 11. Nov. 98, i nuv. Still. 1. Nov. 14.

Rosenørn, M. C., Overplantor i Roskilde, f. 8. Sep. 79. Ansat 1. Apr. 19, i nuv. Still. 1. Okt. 19.

Rosman, Svend Aage, Ass. i Slangerup, f. 17. Juli 01 i Kbhv. Elev 1. Aug. 18, Medhj. 1. Aug. 21, Ass. 1. Aug. 24.



Rost, Johannes Peter Marius, Bancardvk. i Viborg, f. 7. Juli 83 i Viborg, g. 17. Nov. 08 m. Kathrine Jepsen, f. 1. Jan. 81 i Kvols. Ekstrahdvk. 10. Juli 07, Hdvk. 11. Okt. 11, Tidl. Kasserer for Viborg Fællesafd

Rost, Konrad Jacobsen, Lkfb. v. Kbhv. G., f. 26. Sep. 96 i Resen. Lkfb. 1. Apr. 19.



Rostbøll, Olaf Kristian, Stfst. i Tisvildeleje, f. 7. Sep. 95 i Odder, g. 17. Jan. 23 m. Edel Johanne Ingversen, f. 9. Maj 03 i Aarhus. Elev i Odder 1. Apr. 13, Ass. 1. Apr. 19, Stmst. i Vejby 1. Juni 24, Stfst. i Kagerup 1. Dec. 26, til Græsted 1. Feb. 29, til Tisvildeleje 1. Maj 33. Repr. for Gribskovbanens Kontorafd. og Medl. af Kredsbest. for 2. Kreds indenfor Kontorfor.

Rostdorf, C. C. P., Ass. v. Bogholderkt., f. 21. Feb. 00. Ansat 2. Apr. 18, i nuv. Still. 1. Apr. 24.

Rostdorf, E. M., Fru, Ktr. v. Bogholderkt., f. 15. Marts 95. Ansat 1. September 23.

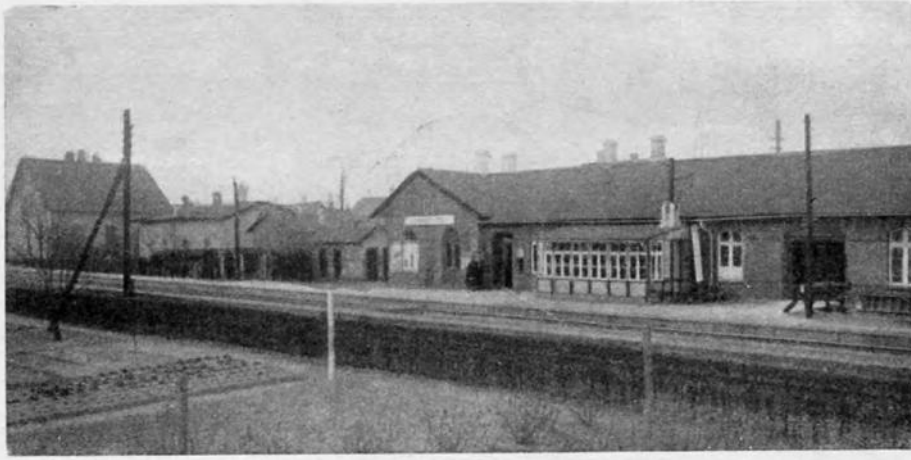

SOMMERSTED JERNBANESTATION

Stationsforstandere: *C. F. Lassen*, fra 1921, *S. O. Jensen* 1926—29, *A. W. Rybtke* 1921—26.



Rostgaard, Viggo Petersen, Lkfb. Asp. i Struer, f. 11. Sep. 08 i Aarhus. Lkfb. Asp. 22. Okt. 30.



Roth, K. V., Togt. v. Kbhv. H., f. 31. Maj 77. Stkarl 1. Dec. 99, Togf. 1. Sep. 30.

1. Jan. 99. Bedstemand 02, Styr. II 03, Styr. I 01, Rsskbsf. 15., Skbsf. II 19, Skbsf. I 30. R^o.



Roulund, Axel, Ovbanemst. I i Aarhus, f. 25. Maj 78 i Kbhv., g. 29. Maj 03 m. Anna Helene Truelsen, f. 13. Juli 77 i Kbhv. Ekstrategner 1. Apr. 98, Tegner 1. Apr. 99, Ovbanemst. II 1. Juli 07, Ovbanemst. I 1. Sep. 16.

Rostgaard-Nielsen, J. S. S., Ktl. i Næstved, f. 30. Jan. 83. Ansat 1. Jan. 00, i nuv. Still. 1. Apr. 33.

Roth, M. J., tidl. Opt. i Tønder, f. 10. Dec. 84 i Bylderup, g. 21. Nov. 09 m. Johanne Jensen, f. 21. Apr. 89 i Emmerske. Banearb. 1. Feb. 13, til D. S. B. som Pt. 17. Juni 20, Opt. II 1. Juli 21. Afsked 1. Jan. 34.



Rosted, Carl Olof, tidl. Vkmst. i Nyborg, f. 9. Marts 56 i Kbhv., g. 29. Okt. 81 m. Ellen Nielsen, f. 22. Nov. 58 p. Amager, † 18. Maj 24. Maskinarb. 19. Feb. 80, Værkfører 1. Sep. 87, Vkmst. 00. Afsked 26. Tegnelærer v. Nyborg tekn. Skole 96—20. DM.

Rothe, Aage Emilius, Arbejdsmd. v. Centralmagasinet i Kbhv., f. 14. Sep. 95 i Kbhv..

Rotter, A., Banearb. i Tinglev, f. 4. Aug. 87 i Hjordkjær, g. 10. Nov. 11 m. Christine Thomsen, f. 22. Juli 87 i Mellerup. Ekstraarb. 3. Juni 22, Ledv. 1. Juli 23. Banearb. 1. Oktober 29.

Rotwitt, Vilhelm, Skbsf. v. Helsingør Ovf., f. 24. Nov. 70 i Lystrup. Matr.



Roulund, Jean Richard, tidl. Stfst. i Hinnerup, f. 20. Juni 68 i Odense, g. 8. Okt. 97 m. Helga Marie Chri-

stensen, f. 1. Jan. 77 i Horsens. Elev
1. Juli 84, Ass. 87, Stfst. 1. Feb. 06,
til Hinnerup 1. Juni 25. Afsked 1.
Juli 33.

Roulund, H. A., Tlfmst. I i Fr.cia, f.
30. Aug. 88. Ansat 1. Aug. 17, i nuv.
Still. 1. Sep. 33.



Routhe, Harry, Lkfb. v. Aalborg Pri-
vatb. i Aalborg, f. 30. Jan. 93 i Aal-
borg, g. 2. Maj 14 m. Elisa Marie
Rasmussen, f. 18. Okt. 91 i Aalborg.
Hdvk. i Aalborg 26. Sep. 14, Lkfb.
15. Apr. 15. BM i Lokomotivmænde-
nes selskabelige For. for Nordjylland.



Rowoldt, Th. H. C., Lkf. i Padborg,
f. 24. Marts 81 i Egernfælde, g. 11.
Nov. 03 m. Cathrine Jacobsen, f. 13.
Dec. 79 i Lamberg Skov p. Als. Lærl.
v. Egernfælde Kredsbaner 12. Apr.
96, Hdvk. v. Amtsbanerne paa Als 3.
Sep. 00, Lkfb. 1. Sep. 14, Lkførereks.
2. Feb. 16, til D. S. B. 1. Marts 33
som Lkfb. i Padborg, Lkf. 1. Juli 35.
Medl. af Byraadet i Nordborg 30—33.

Ruager, S., Opt. I v. Kbhv. G., f. 22.
Marts 78 i Hverring. Stkarl 17. Juni
02, Pt. 1. Apr. 05, Opt. II 1. Maj 19,
Opt. I 1. Okt. 19.

Rudbæk, N. C. N., Pt. i Fr.cia, f.
9. Maj 76. Ansat 1. Apr. 00, i nuv.
Still. 1. Apr. 01.

Rude, H. H., Matr. v. Masnedø, f. 6.
Feb. 96. Ansat 1. Nov. 19.



Rude, Ove Einar, Trafikass. v. Kbhv.
G., f. 16. Aug. 04 i Kbhv., g. 30. Apr.
27 m. Ketty R., f. 31. Maj 02 p.
Fr.berg. Elev i Kvistgaard 1. Maj 20,
Medhj. v. Kbhv. G. 1. Maj 23, Ass.
i Orhoved 1. Maj 26, til Kbhv. G.
4. Okt. 32.

Rude, R. K. K., Matr. v. Masnedø, f.
28. Feb. 92. Ansat 1. Nov. 19.

Rudelfeldt, C. M., Frk., Ktr. v. R.
& Pkt., f. 7. Nov. 89. Ansat 1. Maj 16.

Rudholt, J. M. P., Frk., Ktr. i Aar-
hus, f. 30. Jan. 87. Ansat 1. Sep. 23.

Rudkilde, B. E. O., Matr. v. Store-
bælt, f. 16. Marts 98. Ansat 1. Okt.
19, i nuv. Still. 1. Sep. 20.

Ruelykke, J. P. T., Lkf. v. Østerbro,
f. 30. Marts 76. Ansat 12. Dec. 98,
i nuv. Still. 1. Nov. 14.

Rughave, H., Ledv. i Ejby, f. 28.
Marts 72. Ansat 15. Sep. 01, i nuv.
Still. 1. Okt. 19.



Runager, Carl Martin, Togb. i Fr.cia,
f. 18. Nov. 93 i Fr.cia, g. 22. Marts

19 m. Marie Hansine R., f. 23. Apr.
95 i Nr. Aaby. Starb. 5. Okt. 17, Pt.
1. Nov. 18, Togb. 1. Juni 30.

Runager, V. V., Togb. v. Kbhv. H.,
f. 15. Juli 96. Ansat 1. Apr. 20, i nuv.
Still. 1. Maj 30.

Rundstrom, Arthur Villiam Alexan-
der, Lkfb. i Helsingør, f. 10. Marts
97 i Struer, g. 15. Jan. 22 m. Laura
Marie Hansen, f. 25. Nov. 99 i Hø-
bjerg Orne. Lkfb. i Vamdrup 1. Maj
21, til Helsingør 29.



Rune, H. S. R. E. V., Jernbanepak-
mst. i Kbhv., f. 21. Okt. 80 i Skan-
derborg, g. 15. Juni 05 m. Anna La-
cine Dagmar Rasmussen, f. 15. Juni
84 i Odense. Stkarl i Aarhus 1. Sep.
02, Pt. 1. Okt. 03, Togb. 1. Okt. 09,
Pakm. 1. Juni 26.

Runge, H. G. H., Lkf. i Tønder, f.
11. Juli 86. Ansat 5. Marts 05, i nuv.
Still. 1. Marts 33.



Ry, Carl Madsen, Baneform. i Bor-
ris, f. 19. Dec. 78 i Holstebro, g. 28.
Sep. 04 m. Mariane R., f. 7. Jan. 84
i Vejrum. Ekstraarb. 1. Apr. 04, Ba-
nearb. 13. Maj 06, Næstfm. 4. Nov.
16, Banefm. 1. Nov. 21. Gruppeform.
i Borris. BM i socdem. For., tidl.
Sogneraadmedl. i Sparkær.



Ry, Kasper Benuix Marius Mortensen, Maskinarb. i Aarhus, f. 8. Maj 90 i Voerladegaard, g. 28. Jan. 23 m. Nielsine Jensen, f. 13. Nov. 92 i Voerladegaard. Ansat 15. Maj 21.



Ryager, Niels, Ass. i Aalborg, f. 2. Sep. 71 i Vedsted, g. 21. Okt. 17 m. Christine Amalie Bødcher, f. 9. Feb. 69 i Broby. Elev 1. Apr. 89, Ass. 1. Juni 92, Stfst. 1. Juli 99, Ass. 1. Oktober 09.



Ryde, Anton Jul, Stfst. i Nr. Alslev, f. 24. Dec. 79 i Ryde, g. 19. Juni 31 m. Kirsten Damsgaard, f. 16. Dec. 77 i Skjødstrup. Elev i Ringsted 1. Aug. 97, Ass. v. Østerbro 1. Apr. 99, Ktl. II v. Bogholderkt. 1. Maj 24, Trafikktl. 1. Juli 31, Stfst. i Nr. Alslev 1. Juli 33.

Ryden, K. J., Opt. i Flintholm, f. 9. Feb. 94. Ansat 1. Marts 17, i nuv. Still. 1. Okt. 24.

Ryder, P. S., Ovass. i Kbhv., f. 27. Aug. 81. Ansat 1. Juni 00, i nuv. Still. 1. Juli 31.

Rygaard, A., Togb. v. Aarhus H., f. 7. Nov. 91. Ansat 1. Apr. 17, i nuv. Still. 1. Sep. 19.

Rygaard, K., Togf. v. A. B. i Kbhv., f. 4. Dec. 72. Ansat 1. Juni 04, i nuv. Still. 1. Okt. 19.

Ryge, J. H., Ovbanemst. i Svendborg, f. 2. Juni 68. Ansat 1. Okt. 06, i nuv. Still. 1. Okt. 19.



Ryge, Peter, Banemst. i Thisted, f. 6. Apr. 65 i Brovst, g. 22. Sep. 01 m. Agnes Sofie Holm, f. 24. Feb. 66 i Aalborg. Banemst 1. Nov. 04.

Rylev, J., Lkf. v. Aarhus H., f. 15. Maj 84. Ansat 16. Feb. 08, i nuv. Still. 1. Okt. 20.



*Rysgaard, Martin Severin Christian*sen, Banenæstform. i Humlum, f. 15. Nov. 78 i Thingstrup, g. 1. Maj 03 m. Johanne Christensen, f. 1. Juni 75 i Skyum. Banearb. 1. Aug. 13, Næstfm. 1. Maj 22. Gruppefm. for Gruppe 27 fra 29. Kasserer for socdem. For. i Humlum fra 28.



Rysgaard, Olga Theodora, Ledvogterske i Herning, f. 12. Maj 02 i Snedsted, g. 14. Juli 22 m. Banearb. V. E. Chr. R., f. 23. Juli 88 i Thisted Landsogn. Ledvogterske 1. Maj 30.



Rysgaard, Peter Christian, tidl. Stfst. i Aabenraa, f. 11. Sep. 66 i Thisted, g. 6. Nov. 96 m. Ernestine Egholm, f. 16. Sep. 74 i Sæby, † 28. Marts 32. Elev 1. Aug. 83, Ass. 86, Vognfordeler 92, Stfst. 10, til Aabenraa 26. Afsked 31. Okt. 32. Medl. af Statsbanernes Eksamenskomm. 14—24. R^o.



Rysgaard, Viggo Emil Christiansen, Banearb. i Herning, f. 23. Juli 98 i Thisted Landsogn, g. 14. Juli 22 m. Olga Theodora Olesen, f. 12. Maj 02 i Snedsted. Ekstraarb. i Thisted 27. Juli 16, Banearb. i Hurup 1. Jan. 20, til Herning 1. Okt. 27. Gruppeform i Herning fra 1. Marts 34.

Rysted, Hans Peter, Togb. i Høng, f. 31. Aug. 78 i Høng. Togb. 1. November 02.

Rysz, F. F., Motorf. I i Fr. cia, f. 27.
Aug. 94. Ansat 1. Juli 35.



Ryttergaard, N. A. C., Banearb. i
Langaa, f. 25. Sep. 85 i Hauerbak,
g. 22. Juni 13 m. Nielsine Petersen,
f. 1. Nov. 89 i Værum Fælled. Bane-
arb. 1. Okt. 20. Gruppeform.



Ryttersgaard, Peder Nicolai, Opt. II
i Holstebro, f. 29. Dec. 74 i Borbjerg,
g. 20. Nov. 00 m. Karen Marie Jes-
persen, f. 30. Sep. 78 i Hanbjerg.
Stkarl i Struer 1. Apr. 99, Pt. 1.
Apr. 00. Stbud i Holstebro 1. Nov.
14, Opt. II 1. Aug. 31. BM i Sta-
tionspersonalets Afd. i Struer 01-15
og 20-33. Kasserer fra Afd.s Opre-
telse til 05, 07-15 og 23-33. BM i
de samv. Afholdsselskaber 20-27.

Rævsgaard, A. S. G. J., Pt. v. Vejle
H., f. 19. Juli 94. Ansat 1. Juni 19.



Rævskjær, Niels Christian, Opt. v.
Nørrebro, f. 21. Aug. 74 i Tornby, g.

2. Feb. 01 m. Marie Nielsen, f. 29.
Jan. 75 i Tornby. Stkarl 1. Jan. 00,
Pt. 01, Opt. 1. Juli 30.



Rodtnes, H. C., Opt. II i Tinglev, f.
3. Juli 80 i Herning, g. 6. Okt. 07
m. Agnes Sorensen, f. 3. Jan. 87 i
Aalborg. Starb. i Aarhus 24. Apr. 04,
Pt. v. Kbhv. N. 1. Juli 06, Opt. II i
Tinglev 1. Okt. 20. Gruppeform. og
Form. for Arbejdernes Radioklub.

Røgen, J., Ovform. i Sjorslev, f. 19.
Dec. 78. Ansat 1. Nov. 10, i nuv.
Still. 1. Juli 12.



Røgen, Niels Jensen, Opt. II i Silke-
borg, f. 12. Nov. 93 i Linaa, g. 1.
Maj 19 m. Anna Margrethe Jensen,
f. 18. Apr. 98 i Voldby. Starb. i Ran-
ders 28. Nov. 16, Pt. i Silkeborg 1.
Dec. 17, Opt. 1. Juli 31. Gruppeform.
i Silkeborg 29-34. BM og Kasserer
for Silkeborg Fællesafd. fra 32.

Rogilds, M., Opt. v. Vejle H., f. 14.
Aug. 90. Ansat 1. Apr. 17, i nuv.
Still. 1. Juli 31.

Rogind, E. A., Fru, Ktr. v. Banekt.,
f. 23. Sep. 97. Ansat 1. Aug. 20.

Rogind, K., Ass. v. Banekt., f. 11.
Maj 02. Ansat 2. Sep. 18, i nuv.
Still. 1. Okt. 24.



Røjkjær, Anton Rasmus Frederiksen.
Togf. i Aalborg, f. 29. Jan. 77 i Bar-
rit, g. 23. Juni 99 m. Ellen Kirstine
Petersen, f. 19. Feb. 75 i Klakring.
Pt. 1. Juli 99, Konduktor 1. Marts 02,
Togf. 1. Juli 10.

Rølby, Viggo Kristian Karl, Bane-
form. i Nr. Sundby, f. 14. Jan. 86 i
Torslev. Banearb. 1. Maj 16, Banefm.
1. Dec. 26.

Rømer, C. J., Banearb. i Tinglev, f.
21. Juli 87 i Sindal, g. 8. Nov. 15 m.
Dagmar Thomsen, f. 4. Apr. 97 i
Aasted. Ekstramd. 15. Maj 18, Bane-
arb. 14. Juni 20.

Rømer, G. H. H., Pt. v. Kbhv. G.,
f. 14. Okt. 95. Ansat 1. Jan. 21.



Romhild-Christensen, Johs., Stfst. i
Ringe, f. 4. Apr. 87 i Nyborg, g. 18.
Juli 18 m. Marie RøC., f. 14. Dec.
93 i Brobyværk. Elev i Svendborg 1.
Juni 04, Ass. i Faaborg 1. Okt. 06,
Ovass. i Svendborg 1. Nov. 14, Ktl.
i Odense 1. Apr. 21, Stfst. i Ringe 1.
Nov. 25. Kgl. Vejer og Maaler. BM.
i C. Jensen A/S. i Ringe, i A/S. Nor-
disk Radiatorfabrik i Odense, og i
Herberg-For. for „Midtfnyn“, Ringe.



SORØ JERNBANESTATION

Stationsforstandere: *N. C. Remmer*, fra 1931, *J. L. H. Cortes* 1921—31, *F. M. Jensen* 1909—20, *J. P. Raffenberg* 1898—1908, *P. O. Poulsen* 1887—98, *Chr. Krabbe* 1856—87.



Ron, M. B. H., Opt. i Ringkøbing, f. 25. Juni 72 i Harboøre, g. 26. Feb. 01 m. Marie Kristensen, f. 12. Jan. 77 i Kragelund. Stkarl 16. Maj 97, Pt. 16. Maj 98, Opt. II 14, Pakhusopt. 18, Gruppeform. 00—01.

Ronaa, Anton Christian, Lkf. i Aalborg, f. 28. Jan. 84 i Thorsager, g. 6. Nov. 09 m. Bertha Sofie Andrea Grosen, f. 11. Feb. 88 i Skanderborg. Hdvk. 9. Juli 06, Lkfb. 1. Juli 07, Lkf. 1. Apr. 19.



Ronaa, Anders Michael Andersen, Lkf. i Nyborg, f. 20. Feb. 82 i Thorsager, g. 25. Juli 08 m. Mette Marie

Christine Grosen, f. 24. Dec. 83 i Aarhus. Asp. 6 Nov. 06, Lkfb. 1. Apr. 08, Lkf. 1. Maj 20. Medl. af Festudvidenfor Lokomotivmandsfor. 23—34.

Ronaa, P. A., Lkfb. i Brande, f. 22. Jan. 94 i Thorsager, g. 19. Juli 19 m. Mary Laursen, f. 95 i Greis. Lkfb. i Brande 1. Nov. 17.

Ronfeldt, L. F., Trafikinsp. v. 1. Distrikt, f. 13. Nov. 69. Ansat 1. Juni 86, i nuv. Still. 1. Apr. 25. R^o.



Ronne, Harald Peder Valdemar, tidl. Lkf. i Kalundborg, f. 1. Juni 68 i Fr.havn, g. 15. Maj 28 m. Louise R., f. 14. Jan. 87 i Svendborg. Maskinarb. i Fr.havn 88, Lkfb. i Kbhv. 1. Apr. 98, Lkfb. I i Helsingør 2. Jan. 02, Lkf. i Kalundborg 1. Apr. 09. Afsked 1. Juli 33. Tidl. Form. i D. L. F. i Kalundborg.



Ronne, Niels Chr., tidl. Ktbud v. Kassekt. i Kbhv., f. 29. Dec. 65, g. 31. Maj 19 m. Marie R., f. 16. Nov. 74 i Kbhv. Stkarl 2. Dec. 94, Pt. 96, Stbud 98, Ktbud 19. Afsked 1. Januar 31.



Ronnenfeldt, Otto, Vkmst. I v. Ctv. i Kbhv., f. 17. Dec. 72 i Ruds Vedby, g. 24. Okt. 97 m. Inger Andersen, f. 4. Maj 72 i Valøse. Hdvk. 8. Marts 97, Vkmst. II 20, Vkmst. I 27.

Ronnest, Christian, Ovmatr. i Kalundborg, f. 22. Marts 79 i Fr.havn,

g. 21. Marts 02 m. Jensine Marie R., f. 29. Apr. 80 i Fr.havn. Matr. v. Korsør-Kiel 1. Apr. 07, Ovmatr. v. Kalundborg-Aarhus Ovf. 1. Okt. 19.

Rønnoe, Carl Ludvig, Pakmst. v. Kbhv. H., f. Marts 87 i Fr.cia. Pt. 1. Juni 13, Togb. 1. Apr. 17, Pakmst. 1. Feb. 34, tidl. Form. for Esbjerg Fællesafd.

Ronvang, J. L. V., Pt. v. Østerbro, f. 21. Maj 98. Ansat 1. Marts 21.



Rorby, Hugo Gottfred, Ktr. i Valby, f. 6. Jan. 95 i Nvborg. Ktr. 1. Feb. 17.



Rordam, Povl, Fuldm. v. Personalekr. i Kbhv., f. 18. Juni 88 i Ordrup, g. 14. Feb. 19 m. Margit Olssen, f. 6. Maj 86 i Norge. Ekstraskr. 1. Okt. 15, Fuldm. 1. Jan. 17.



Rørholt, Niels Julius, Stmst. i Eltang, f. 9. Juni 73 i Sindal Hede. Stkarl 1. Dec. 97, Pt. i Tolne 1. Dec. 98, stmpr. Pt. i Uggelhuse 1. Apr. 04,

Stmst. i Sminge 1. Aug. 14, til Vipperød 1. Jan. 20, til Eltang 1. Sep. 31, Postekspeditor fra 1. Aug. 14.

Rørstrom, A. C. C., Togb. v. Kbhv. H., f. 12. Sep. 95. Ansat 1. Maj 19, i nuv. Still. 1. Sep. 29.

Saabye, O. F., Hdvk. v. Ctv. i Kbhv., f. 19. Sep. 86. Ansat 12. Marts 22.

Saak, C. P., Opt. i Tonder, f. 14. Feb. 89. Ansat 4. Maj 08, i nuv. Still. 1. Juli 22.

Saalbach, Oito Jacob Benjamin, Lkfb. i Roskilde, f. 6. Aug. 00 i Kbhv. Hdvk. 1. Juli 25, Lkfb. 1. Juli 29.

Sabroe, T. S., Togb. i Brande, f. 1. Marts 93. Ansat 1. Juli 16, i nuv. Still. 1. Marts 19.



Sachmann, Jens Peter, tidl. Smst. i Trunderup, f. 24. Feb. 70 i Vaalse, g. 5. Dec. 96 m. Anna Sofie Christensen, f. 7. Feb. 68 i St. Tostrup. Billettrykker 1. Aug. 97, Stmst. 1. Okt. 06. Afsked 1. Maj 33. Tidl. Form. for Kontorafd. v. S. F. J.

Sachmann, K. S., Stmst. i Asperup, f. 4. Dec. 73. Ansat 15. Marts 00, i nuv. Still. 1. Nov. 11.



Sack, Kaj Tage, Ass. i Jyderup, f. 1. Feb. 92 i Kbhv., g. 28. Okt. 17 m. Christine Holm, f. 6. Maj 92 i

Jyderup. Elev i Svendstrup, Jyll., 1. Dec. 08, Ass. 1. Feb. 17, til Jyderup Dec. 14.

Sahl, J. C. N., Banenæstfm. i Bredebro, f. 27. Juni 85 i Munksjorup, g. 22. Dec. 23 m. Harriet Klussmann, f. 19. Marts 98 p. Fr.berg. Ekstraarb. 1. Apr. 07, Banearb. 22. Dec. 13, Næstform. 20. Juni 21. Amtsraadsmedl. i Tonder Amtsraad. Medl. af Sundhedsudv.

Sahl, K. A., Opt. II i Aabenraa, f. 17. Aug. 87 i Staby, g. 5. Dec. 13 m. Karen Jacobsen, f. 27. Apr. 91 i Durup. Starb. 1. Juni 10, Pt. 1. Juni 12, Opt. 1. Juni 24.

Sahl, Niels Nielsen, Pt. i Logstor, f. 18. Marts 83 i Munksjorup, g. 4. Feb. 10 m. Marie Henriette Kristense S., f. 26. Juni 92 i Logstor. Starb. i Logstor 1. Maj 08.

Saksvold, Karl Marinus, Pt. i Aalborg, f. 3. Feb. 97 i Tylstrup, g. 19. Dec. 17 m. Olga Kristine Jensen, f. 15. Feb. 99 i Sulsted. Starb. 1. Juni 19, Pt. 1. Juli 20.



Sall, Andreas Martin Pedersen, Togf. i Randers, f. 15. Marts 77 i Sahl, g. 1. Juni 02 m. Andrea S., f. 15. Aug. 78 i Viborg. Stkarl 1. Juli 98, Pt. 1. Juli 99, Togb. 1. Maj 05, Pakm. 1. Okt. 20, Togf. 1. Sep. 29.

Salling, A. E. E., Motorf. 1 i Randers, f. 28. Jan. 94. Ansat 15. Dec. 17, i nuv. Still. 1. Juli 35.

Salling, K. N., Bancarb. i Norager, f. 5. Nov. 76. Ansat 1. Okt. 20.



Samuel, Peder Chr., Opt. i Esbjerg, f. 13. Okt. 75 i Brørup. Starb. i Thisted 99, Pt. 00, Opt. i Esbjerg 19.

Sand, E. F., Maskining. II i Maskin-
kt., f. 3. Marts 92. Ansat 1. Apr. 19,
i nuv. Still. 1. Juni 33.

Sand, G. I., Ledv. i Orehoved, f. 26.
Juni 86. Ansat 1. Jan. 20, i nuv.
Still. 1. Juni 20.

Sand, I. K. P. K., Hdvk. v. Ctv. i
Kbhv., f. 4. Maj 92. Ansat 3. Okt. 20.

Sandberg, Aksel Johannes Florin,
Lkf. i Slagelse, f. 5. Jan. 93 i Slagel-
se. Asp. 15. Nov. 15, Lkfb. 1. Dec.
16. Lkf. 1. Juli 31.



Sandberg, Carl, Lkf. v. Kbhv. G., f.
1. Feb. 79 i Marie Magdalene. Hdvk.
27. Marts 07, Lkfb. 1. Maj 07, Lkf.
1. Apr. 19.

Sandberg, O. B. A., Ktl. v. Maskin-
kt., f. 8. Juni. Ansat 1. Juni 96, i
nuv. Still. 1. Juli 31.

Sandberg, Vilhelm Kristian Julius,
Banearb. i Tommerup, f. 9. Feb. 73
p. Amager, g. 1* 26. Nov. 98 m.
Rasmine Jørgine Hansine Rasmus-
sen, f. 28. Dec. 74 i Kaslund, † 21.
Apr. 07, 2* 29. Maj 32 m. Maren
Kirstine Jørgensen, f. 15. Feb. 79
i Radby. Banearb. 25. Okt. 08.

Sandbjerg, V. C. J., Banearb. i Tom-
merup, f. 9. Feb. 73. Ansat 25. Okt.
08.

Sandborg, M., Banefm. i Ryom-
gaard, f. 28. Maj 76. Ansat 1. Jan.
14.



Sander, Christian Laurits Sørensen,
Skbsf. I v. Kalundborg-Aarhus, f.
21. Sep. 75 p. Samsø. Asp. 1. Maj
02, Bedstemd. 1. Feb. 03, Styrmd. 1.
Okt. 03, Skbsf. II 1. Aug. 19, Skbsf.
I 1. Aug. 30. Tidl. Medl. af Jern-
banefors. Hovedbest. og Forret-
ningsudv., Form. for 11. Kreds i 5
Aar.

Sander, L. J. O., Skbsfb. i Kbhv., f.
16. Maj 94. Ansat 1. Dec. 19.

Sandgaard, Willads Simmelkjær
Damgaard, Togb. i Herning, f. 12.
Maj 96, Pt. 1. Juli 19, Togb. 1. Sep-
tember 29.

Sandkvist, Niels Jacob Nielsen, Opt.
II, i Fr.cia, f. 5. Maj 94 i Thorup, g.
22. Aug. 23 m. Klara Kristine S., f.
22. Aug. 02 i Heinsving. Pt. i Lun-
derskov 1. Apr. 20, Opt. i Strib 1.
Dec. 33, til Fr.cia 15. Maj 35.



Sandkvist, Peter Marius Nielsen,
Togb. i Skagen, f. 14. Okt. 88 i Hes-
selbjerg, g. 5. Nov. 26 m. Johanne
Harpsø, f. 11. Jan. 03 i Taars. Pt. 1.
Sep. 16, Opt. II 19, Togb. 1. Juni
24. Gruppeform. for Privatbanefunk-
tionærernes Trafikafd. fra 22.



Sandvad, Martin Peter Madsen, tidl.
Trafikktl. v. Østerbro, f. 6. Aug. 67
i Vinding, g. 10. Maj 98 m. Marie
Lange, f. 21. Nov. 72 i Kbh. Asp. 1.
Juni 86. Afsked 1. Jan. 32.

Sanhof, N. O. M., Togb. i Fr.cia, f.
22. Apr. 90. Ansat 1. Jan. 16, i nuv.
Still. 1. Okt. 19.

Sarup, J., Opt. II i Fr.cia, f. 11. Juli
96. Ansat 1. Feb. 20, i nuv. Still. 1.
Jan. 34.

Sarinesen, B. M., Pudser i Odense,
f. 18. Dec. 82. Ansat 1. Apr. 13.

Sasserod, Hans Laurits, Opt. i Bo-
gense, f. 5. Jan. 82 i Veflinge, g.
29. Juni 07 m. Agnes Kristense Emi-
lie Evensen, f. 15. Okt. 87 i Bo-
gense. P t.1. Juli 07, Opt. 1. Apr. 20.

Saxkjær, A. M., Frk., Ktr. v. R. &
Pkt., f. 4. Nov. 91. Ansat 1. Okt. 20.

Saxkjær, Carl, Andreas Niels, Ass. i
Snekkersten, f. 23. Juni 90 i Aarhus,
g. 5. Maj 16 m. Lilly Andreas Mar-
grethe S., f. 5. Sep. 95 i Kbhv. Elev
1. Dec. 08.

Saxosen, E. A. K. E. J., Ovass. i
Aarhus, f. 11. Okt. 98. Ansat 1.
Okt. 15, i nuv. Still. 1. Juli 33.

Schack, P. B., Ass. v. Kbhv. H., f.
17. Jan. 04. Ansat 30. Juli 19, i nuv.
Still. 1. Aug. 25.



Schade, Aage Agerholm, Maskiamst. v. Masnedo, f. 15. Jan. 80 i Vejle, g. 16. Nov. 11 m. Kate Olsen, f. 5. Juli 84 i Nyborg. Maskinass. 5. Sep. 09, Reservemaskinmst. 1. Maj 30.

Schade, Johannes Jens Tøger Kaj, Ass. i Aarhus, f. 29. Apr. 98 i Varde. Elev 23. Apr. 15, Ass. 1. Maj 21.

Schaffrath, F. X., Depotfm. i Helgoland, f. 4. Feb. 93. Ansat 27. Marts 21, i nuv. Still. 1. Juli 35.

Schambye, H. C., Skbsminsp., f. 3. Okt. 77. Ansat 1. Sep. 03, i nuv. Still. 1. Jan. 22. R*.



Schartau, Hans Henrik, Pt. v. Aarhus H., f. 22. Feb. 97 i Aarhus, g. 4. Marts 23 m. Gerda Pedersen. Starb. i Aarhus 15. Feb. 19, Pt. 1. Marts 20. BM i Aarhus Fællesafd.



Schau, Heinrich Thielson, Opt. I og Stbest. i Bajstrup, f. 19. Dec. 83 i Solderup, g. 9. Marts 09 m. Eline Katharine S., f. 3. Apr. 82 i Ting-

lev. Banearb. 1. Maj 00, til D. S. B. som Opt. II i Bajstrup 16. Juni 20, Stmpr. Okt. 21, Opt. I 1. Juni 22, Stbest. 1. Aug. 33.



Scheel, Ludvig Peder, Kobbersmed v. Ctv. i Aarhus, f. 22. Sep. 78 i Aarhus, g. 23. Marts 03 m. Inger Marie Christensen, f. 30. Juli 74 i Hjerslev. Ekstrahdvk. v. Ctv. i Aarhus 27. Marts 05. Hdvk. 1. Apr. 06. Medl. af Repræsentantskabet for Aarhus Brugsfor. i 10 Aar. Medl. af Repræsentantskabet for Arbejdernes Andelsbolig fra Okt. 30. BM i Kobbersmedenes Fagfor. flere Gange.



Scheel-Poulsen, Julius John, Lkf. i Skern, f. 22. Juli 91 i Grenaa, g. 1* 24. Maj 14 m. Anna Kristine Hanssen Samsing, f. 13. Juni 94 i Aalsrode, † 23. Maj 28, 2* 29. Nov. 30 m. Ottilia Marie Samsing, f. 2. Sep. 04 i Nyborg. Reservefb. v. Ctv. i Aarhus 5. Maj 16, l.kfb. i Kbhv. 1. Juni 16, Lkf. i Skern 1. Aug. 30. Medl. af Ringkøbing Amtsrads Fredningsnævn.

Schejl, J. A. V., Togb. v. Kbhv. H., f. 28. Feb. 88. Ansat 1. Dec. 08, i nuv. Still. 1. Aug. 18.

Schenck, E. J. P., Arbm. v. Ctv. i Kbhv., f. 13. Sep. 92. Ansat 2. Okt. 29.

Scheunchen, F. L. E., Ktl. I v. Banekt., f. 2. Nov. 77. Ansat 1. Nov. 97, i nuv. Still. 1. Apr. 25.

Schiermacker, J., Stfst. i Bandholm, f. 26. Maj 90. Ansat 1. Okt. 07, i nuv. Still. 1. Dec. 30.



Schiermacher, Jens Ernst, tidl. Togf i Maribo, f. 27. Maj 55 i Slangerup, g. 31. Okt. 75 m. Marie Jensen, f. 31. Maj 52 i Maribo, † 3. Maj 19. Banearb. i Sollested 1. Aug. 83. Stkarl i Maribo 1. Aug. 84, Konduktor 1. Okt. 95, Togf. i Rodby 1. Jan. 07, til Maribo 18. Afsked 1. Juni 25. Æresmdl. i de danske Forsvarsbrodre og 25 Aars Hæderstegn.



Schiermacher, J. O. F., Stfst. i Bandholm, f. 26. Maj 90 i Maribo, g. 31. Maj 14 m. Pauline S., f. 8. Nov. 92 i Fr.havn. Ass. 1. Okt. 07, Godseksp. 1. Aug. 17, Stfst. 1. Dec. 30.

Schiønning-Holme, Georg Alfred, Ass. i Odense, f. 8. Juni 99 i Odense, g. 2. Nov. 26 m. Agnes Michaelson, f. 15. Sep. 01 i Tved. Elev 1. Aug. 15, Ass. 1. Apr. 18.

Schilder, A. J. C., Maskining. I i 1. Distr., f. 18. Aug. 88. Ansat 1. Feb. 20, i nuv. Still. 1. Maj 35

Schilling, R. J., Ktass. v. Kbhv. H., f. 6. Apr. 93. Ansat 1. Apr. 13, i nuv. Still. 1. Apr. 26.

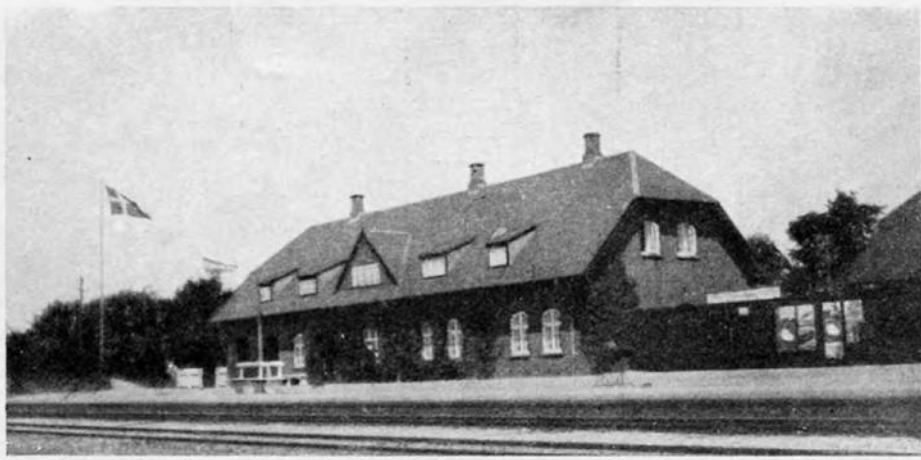

STENLØSE JERNBANESTATION

Stationsforstandere: *J. C. Elger*, fra 1933, *P. Jensen* 1922—33, tidligere: *C. C. Birch* og *C. Pedersen*.

Schiodte, Mogens Eiler Emanuel, Remisearb. v. Kbhv. G., f. 18. Marts 01 i Faareveile, g. 20. Sep. 28 m. Mary Amalie Christensen, f. 9. Sep. 02 i Kbhv. Ansat 19. Sep. 26. Kasserer i Remisearbejdernes Kbhv.s Afd. fra 30. Juni 31.

Schionning, Niels Chr., Banearb. i Fr.havn, f. 12. Feb. 88 i Vraa, g. 16 m. Ane Kirstine Nielsen, f. 2. Marts 88 i Skibsbj. Banearb. 1. Juni 20.



Schiøtt, Frederik, Lkf. v. Kbhv. G., f. 12. Sep. 74 i Glostrup. Lkfb. 99, Lkf. 14.

Schjerning, E., Vkmst. I v. Ctv. i Kbhv., f. 1. Mai 81. Ansat 1. Maj 00, i nuv. Still. 1. Nov. 28.

Schjerning, E. E. D., Pt. i Svendsborg, f. 20. Jan. 94. Ansat 1. Apr. 16, i nuv. Still. 1. Okt. 19.



Schiøtt, Hans, Opt. II i Kallundborg, f. 6. Aug. 95 i Ringsted. Starb. 10. Feb. 19, Pt. 1. Marts 19, Opt. 1. Juli 31.



Schjertser, Otto Eder Heinrich, Togb. i Kbhv., f. 18. Jan. 87 i Kbhv., g. 29. Okt. 11 m. Yrsa Emilie Kjerulf S., f. 19. Apr. 89 i Kbhv. Banearb. 1. Apr. 16, Pt. 18, Togb. 30.

Schjær, J. P., Ass. v. Maskinkt., f. 7. Sep. 69. Ansat 1. Dec. 08, i nuv. Still. 1. Jan. 16.

Schjonning, J. P. J., Banearb. i Nr. Sundby, f. 5. Apr. 90. Ansat 12. Maj 18.

Schlegel, H. E. S. L., Baneing. I i Kbhv., f. 16. Juni 82. Ansat 1. Nov. 16, i nuv. Still. 1. Maj 35. R^p.

Schlosser, C. A., Ass. i Kbhv., f. 27. Jan. 97. Ansat 10. Nov. 13, i nuv. Still. 1. Dec. 19.



Schlosser, Carl Lehmann, tidl. Lkf. i Korsør, f. 3. Marts 65 p. Fr.berg, g. 4. Dec. 88 m. Anna Kirstine Ørsted, f. 12. Aug. 67 i Aarhus. Maskinarb. 83, Lkfb. 86, Lkf. 87. Afsked 30. DM.



Schlosser, Peter Otto, Tomrer i Esbjerg, f. 26. Maj 90 i Esbjerg, g. 6.

Sep. 13 m. Ane Margrethe Jensen, f. 24. Marts 92 i Ribe. Hdvk. i Esbjerg 8. Juli 23.

Schlosser, V. C., Lkf. i Esbjerg, f. 15. Jan. 93. Ansat 1. Juli 16, i nuv. Still. 1. Sep. 31.

Schlüter, C. M. O., Vognopsm. i Kbhv., f. 3. Maj 75. Ansat 24. Maj 08, i nuv. Still. 1. Feb. 20.

Schlüter, W. E. A., Ktl. v. Banekt., f. 29. Apr. 73. Ansat 1. Apr. 93, i nuv. Still. 1. Sep. 20.



Schlütter Heinrich Wilhelm, Remisearb. i Esbjerg, f. 9. Jan. 11 i Vamdrup. Elektrikermedhj. 2. Apr. 00, Remisearb. 20.



Schlægelberger, Niels Birtho, Ass. i Fr.havn, f. 1. Dec. 00 i Ørsted, g. 2. Nov. 26 m. Marie Jensine Boss, f. 27. Marts 02 i Flojstrup. Elev 1. Nov. 20, Medhj. 1. Nov. 23, Ass. 1. November 26.

Schmedes, H., Signalinsp. i 2. Distr., f. 1. Dec. 80. Ansat 1. Maj 15, i nuv. Still. 1. Apr. 21. R*

Schmeltz, A. I., Ass. i Stovring, f. 30. Okt. 02. Ansat 1. Feb. 20, i nuv. Still. 1. Feb. 26.

Schmidt, A., Banearb. i Over Jersdal, f. 14. Apr. 82 i Vojens, g. 24. Aug. 30 m. Marie Poulsen, f. 7. Maj 07 i Houslund. Banearb. 5. Apr. 10, til D. S. B. 17. Juni 20.

Schmidt, A. C., Vkmst. II v. Ctv. i Kbhv., f. 13. Sep. 91. Ansat 1. Nov. 10, i nuv. Still. 1. Aug. 30.



Schmidt, A. J., tidl. Depotarb. i Ribe, f. 9. Dec. 63 i Hygum, g. 20. Maj 88 m. Ane Marie Jacobsen, f. 7. Juli 66. Denotarb. i Ribe 1. Aug. 97. Afsked 1. Okt. 31.



Schmidt, Alfred Martin, Styrmd. i Nykøbing M., f. 23. Feb. 90 i Dragør. Matr. 1. Jan. 20, Styrmd. 1. Aug. 20.



Schmidt, A. N., Banearb. i Skærbæk, f. 9. Sep. 77 i Ø. Gasse, g. 29. Okt. 24 m. Laura Brockdorff, f. 13. Juni 91 i Skanderborg. Banearb. i Skærbæk 21. Feb. 10, til D. S. B. 17. Juni 20. Bancarb. 1. Feb. 22, Gruppereform. 22—24, Form. for Fællesafd. i Bredebro 22—28.



Schmidt, Anders Petersen, Opt. II i Odense, f. 11. Marts 85 i Lindknud, g. 27. Maj 09 m. Marie Christensen, f. 12. Apr. 86 i Villebol. Pt. i Odense 1. Dec. 07, Opt. II 1. Juli 31. BM. i Odense Fællesafd. Medl. af Odense Menighedsraad.



Schmidt, Anton Peter Mathias, Lkf. v. Kbhv. G., f. 23. Maj 72 i Kbhv., g. 28. Okt. 97 m. Josephine Abrahamson, f. 27. Feb. 76 i Allinge. Lkfb. 1. Sep. 97, Lkf. 08, tidl. Form. for Lokomotivpersonalets Afd. i Thisted.

Schmidt, A. W. P., Lkf. i Herning, f. 7. Okt. 85. Ansat 8. Jan. 05, i nuv. Still. 1. Juni 19.

Schmidt, C., Regnskabfs. i 1. Distr., f. 11. Juli 77. Ansat 1. Maj 95, i nuv. Still. 1. Juli 33.

Schmidt, C. Arbm. v. Kbhv. G., f. 14. Juli 88. Ansat 30. Sep. 23.

Schmidt, C. C., Togf. v. Aarhus H., f. 19. Marts 75. Ansat 1. Maj 98, i nuv. Still. 1. Dec. 28.

Schmidt, C. C. S., Lkfb. i Nyborg, f. 18. Maj 97. Ansat 16. Aug. 20, i nuv. Still. 1. Nov. 20.



Schmidt Christian Johannes, tidl. Vkmst. v. Ctv. i Aarhus, f. 28. Apr. 65 i Branderslev, g. 27. Nov. 91 m. Minna Jacobsen, f. 22. Sep. 68 i Viaby. Tegner 11. Nov. 90, Vkmst. II 98. Afsked 1. Dec. 32.



Schmidt, Christian S., Lkf. i Fr.cia, f. 26. Aug. 78 i Varde, g. 22. Aug. 03 m. Mary S., f. 22. Aug. 76 i Vejle. Hdvk. i Aarhus 1. Juli 06, Lkfb. i Aalborg 1. Juli 07, Lkf. i Fr.cia 1. Apr. 19. Er for Tiden Fanebærer i D. L. F. Fr.cia Afd.

hus 20. Sep. 16, Pt. i Esbjerg 1. Okt. 17. Opt. i Herning 1. Dec. 20, tidl. Gruppeform. og BM. i Randers og Herning Fællesafd. Belønning fra den eng. Marine 4. Sep. 16.

Schmidt, E. H., Maskinbst. i 1. Distr. f. 15. Nov. 70. Ansat 13. Jan. 92, i nuv. Still. 1. Apr. 25. R*. DM.

Schmidt, E. S., Ass. i Kbhv., f. 22. Maj 02. Ansat 1. Aug. 19, i nuv. Still. 1. Marts 26.

Schmidt, G. A. P., Togb. v. Kbhv. H., f. 22. Feb. 90. Ansat 1. Maj 13, i nuv. Still. 1. Juli 18.

Schmidt, Hans, Pt. i Haderslev, f. 3. Okt. 84 i Haderslev, g. 7. Maj 27 m. Frida Bolker, f. 24. Feb. 98 i Bernburg. Starb. 2. Maj 12, Pt. 18.

Schmidt, H. G. E., Arbmd. v. Nyborg M., f. 23. Okt. 89. Ansat 2. Jan. 21.

Schmidt, H. M. K., Ktbud v. Personalkt., f. 19. Sep. 97. Ansat 1. Juli 20, i nuv. Still. 1. Sep. 32.

Schmidt, H. P., Lkfb. i Svendborg, f. 27. Feb. 97. Ansat 1. Maj 20.



Schmidt, Carl Martin, Togf. i Struer, f. 1. Jan. 81 i Nordby, g. 30. Juni 08 m. Karoline Kristine S., f. 12. Apr. 87 i Struer. Stkarl 1. Juni 02, Pt. 1. Sep. 03, Togb. 1. Maj 09, Pakm. 1. Feb. 26, Togf. 1. Aug. 35. Byraadsmedl. fra 1. Okt. 17. Distriktsfm. i Togpersonalets Afd. 3. Distr. fra 1. Maj 30.



Schmidt, Christian Vilhelm Kasmir, Opt. v. Vejle H., f. 19. Juli 78 i Grindsted, g. 2. Dec. 03 m. Nielsine Mortensen, f. 22. Marts 78 i Stauby. Starb. i Vejle H. 1. Apr. 99, Pt. 00, Pladsopt. 1. Okt. 20, Form. f. D. J. F. Vejle Afd. i 4 Aar.

Schmidt, C. V. T., Pt. i Hvalso, f. 31. Okt. 94. Ansat 1. Juli 20.

Schmidt, D. K., Bancarb. i Sommersted, f. 3. Jan. 88 i Vester Vamdrup, g. 15. Jan. 15 m. Inger Hansen, f. 21. Maj 83 i Doby. Bancarb. 1. Nov. 19, til D. S. B. 20.



Schmidt, Henry Vilhelm Kjørulf, Pt. v. N. Sundby H., f. 9. Nov. 99 i Arden, g. 27. Aug. 20 m. Mary Bolette Vinther, f. 17. Okt. 97 i Vaarst. Starb. i Hadsund 1. Nov. 19, Pt. i Sejlflod 1. Dec. 20, til Nr. Sundby 1. Nov. 23.



Schmidt, Christian Peter, Skbsf. i Korsor, f. 19. Feb. 70 i Dragor, g. 11. Nov. 98 m. Ellen Olga S., f. 24. Marts 76 i Dragor. Matr. 1. Sep. 94, Bedstemd. 1. Apr. 96, Styrn. 1. Juni 00, Skbsf. II 1. Apr. 08, Skbsf. I 1. Apr. 15. Tillidsmd. for Stationspersonalets Brandforskringsfor. 13. Kr. R*.



Schmidt, Edvard Laurits August, Opt. II i Randers, f. 16. Sep. 95 i Høbro, g. 13. Aug. 22 m. Helle S., f. 17. Maj 97 i Aarhus. Starb. i Aar-

Schmidt, J. C., Baneform. i Kolding, f. 7. Apr. 80 i Andrup, g. 24. Nov. 93 m. Sophie Skou, f. 24. Juli 68 i Tyrstrup. Bancarb. 22. Okt. 93, Næstfm. i Vejen 1. Jan. 98, Banefm. 1. Juli 11, Banefm. I 1. Juni 32. DM.



Schmidt, Jørgen, Togb. v. Kbhv. H., f. 6. Okt. 89 i Kbhv., g. 3. Nov. 12. m. Ellen Nelson, f. 27. Feb. 92 i Kbhv. Asp. v. Kbhv. G. 8. Juli 09, Starb. v. Kbhv. H. 1. Maj 10, Pt. v. Kbhv. G. 1. Maj 12, Togb. i Skern 1. Okt. 19, til Kbhv. H. 1. Nov. 19.



Schmidt, Jens Pedersen, tidl. Pakhusmst. i Kolding, f. 1. Aug. 65 i Dalby, g. 6. Nov. 88 m. Jensine S., f. 9. Maj 63 i Vork. Stkarl 1, Juni 88, Pt. 1. Sep. 93, Opt. II 1. Marts 04, Opt. I 1. Maj 18, Pakhusmst. II 1. Juni 21. Afsked 1, Marts 33, tidl. Form. for Jernbaneforb. i Kolding.

Schmidt, K. A., Motorf. i Struer, f. 26. Juli 79. Ansat 1. Nov. 01, i nuv. Still. 1. Aug. 29.



Schmidt, J. K., Banevagt i Glejbjerg, f. 10. Feb. 87 i Bramminge Sogn, g. 16. Jan. 31 m. Marie Dorthea Jensen, f. 16. Okt. 89 i Sdr. Bork. Banearb. 4. Maj 19, Banevagt 1. Juli 31.



Schmidt, Karl Frederik, tidl. Lkf. i Kbhv., f. 16. Nov. 62 i St. Hedinge, g. 2. Nov. 90 m. Johanne Kreipke, f. 30. Dec. 64 i Kbhv. Lkfb. i Kbhv. 1. Aug. 90, Lkf. i Kbhv. 98, Afsked 1. Jan. 20. Mangleaarigt Medl. af Foreningen.

Schmidt, K. H., Pt. i Frøcia, f. 17. Juli 99. Ansat 1. Nov. 33.



Schmidt, Jeppe Nielsen, Tegner i Kbhv., f. 22. Aug. 87 i Folding Sogn, g. 31. Okt. 15 m. Ebba Therese Nicolaisen, f. 26. Jan. 85 i Eiby Sogn. Ekstrategner 5. Jan. 15, Tegner 1. Sep. 18.



Schmidt, K. H., Pt. i Vejen, f. 14. Sep. 97 i Gredsted, g. 17. Okt. 20 m. Anna Marie Nielsen, f. 16. Okt. 97 i Aastrup. Pt. i Vejen 1. Okt. 20.

Schmidt, J. P., Hdv. v. Ctv. i Aarhus, f. 12. Maj 86. Ansat 8. Maj 21.

Schmidt, L. C., Ass. v. Aarhus H., f. 8. Juni 99. Ansat 1. Sep. 15, i nuv. Still. 1. Sep. 21.

Schmidt, Laurits Henrik, tidl. Stfst. i V. Sottrup, f. 21. Aug. 71 i Hevring, g. 21. Aug. 03 m. Louise Juhl, f. 11. Nov. 73 i Langetved. Elev 1. Juli 91, Ass. 93, Stfst. 20. Afsked Okt. 29.

Schmidt, L. J., Pt. i Kastrup, f. 8. Jan. 90. Ansat 1. Juli 18.

Schmidt, L. M., Lkf. v. Kbhv. G., f. 27. Sep. 76. Ansat 18. Apr. 98, i nuv. Still. 1. Okt. 11. DM.

Schmidt, L. S., Togb. v. Aarhus H., f. 18. Maj 93. Ansat 1. Dec. 16, i nuv. Still. 1. Apr. 19.



Schmidt, Marius Hansen, Snedker v. Ctv. i Aarhus, f. 19. Apr. 98 i Ribe, g. 12. Aug. 22 m. Kirstine Marie Jensen, f. 6. Feb. 00 i Endslev Sogn. Ansat 29. Juni 24.

Schmidt, Niels Christian, Pt. v. Frøberg, f. 2. Nov. 96 i Aarhus. Starb. 1. Marts 20, Pt. 1. Marts 21.

Schmidt, N. J., Pt. i Esbjerg, f. 3. Sep. 97. Ansat 1. Nov. 20.

Schmidt, N. N., Ass. i Masnedsund, f. 28. Marts 95. Ansat 1. Nov. 14, i nuv. Still. 1. Nov. 20.



STORE MERLØSE JERNBANESTATION
Stationsforstander: *Emil Nielsen*, fra Banens Aabning i 1901.



Schmidt, Niels Sorensen, Stmst. i Tvingstrup, f. 26. Juni 72 i Arnborg, g. 1. Apr. 98 m. Christine Hansine Hansen, f. 11. Juli 76 i Fr.cia. St. dreng 26. Sep. 86, Stkarl 1. Nov. 91, Pt. 1. Sep. 92, Konduktor 1. Apr. 98, Stmpr. 3. Juni 05, Stmst. 1. Nov. 08, til Tvingstrup 1. Nov. 23.

Schmidt, O., Ass. v. Nørrebro, f. 22. Juni 03. Ansat 1. Maj 20, i nuv. Still. 1. Maj 26.

Schmidt, Otto Julius Christian, Pt. i Rønne, f. 5. Dec. 91 i Nexø, Pt. 1. Sep. 16.

Schmidt, Poulsen Andresen, Banefm. i Vraa, f. 4. Juli 75 i Vodder, g. 1^o 6. Dec. 01 m. Else Marie Lynderup, f. 26. Sep. 77 i Arden, 2* 6. Dec. 29 m. Johanne Kirstine Frøstrup, f. 24. Aug. 88 i Grønhøj. Ekstraarb. 4. Maj 03, Banearb. 29. Jan. 05, Næstfm. 31. Dec. 16, Banefm. 1. Feb. 21.

Schmidt, P. A. J. V. J., Stfst. i Nysted, f. 3. Maj 80. Ansat 1. Apr. 02, i nuv. Still. 1. Apr. 11.

Schmidt, Peder Christian, Pt. i Odense, f. 14. Feb. 77 i Nordborg, g. 22. Jan. 03 m. Anna Christine Nissen, f. 6. Nov. 79 i Smøl. Banearb. 10. Aug. 10, til D. S. B. som Pt. 20.

Schmidt, P. C., Arbm. i Strib, f. 27. Sep. 79. Ansat 19. Juni 10.

Schmidt, R. D. B., Ass. v. Vejle N., f. 17. Jan. 00. Ansat 14. Marts 17, i nuv. Still. 1. Apr. 23.

Schmidt, R. J., Hdvk. v. Ctv. i Aarhus, f. 26. Maj 95. Ansat 1. Nov. 33.

Schmidt, Thom Leopold Boisen, Ass. i Fr.cia, f. 7. Sep. 93 i Hornslet, g. 24. Juli 19 m. Johanne Mathea Kirstine S., f. 22. Feb. 97 i Nr. Aaby. Elev 1. Apr. 13, Ass. 1. Okt. 19.

Schmidt, T. T., Arbm. v. Ctv. i Kbhv., f. 15. Apr. 93. Ansat 14. December 19.

Schmidt, Thorvald Victor Kristian, Remisearb. v. Ctv. i Kbhv., f. 31. Marts 95 i Hammer Sogn, g. 21. Dec. 19 m. Marie Johanne Elling, f. 12. Nov. 98 i Kbhv.. Ansat 28. Feb. 20.



Schmidt, Ulrik Kjerulf Kramp, tidl. Stfst. i Storvorde, f. 26. Apr. 63 i Kbhv., g. 21. Aug. 86 m. Andrea Mathea Nielsen, f. 8. Juni 61 i Dalsgaard, † 22. Juni 27. Stkarl 1. Juni 88, Pt. 1. Apr. 91, Opt. 1. Apr. 00, Stfst. 1. Nov. 00, Afsked 1. Okt. 28.



Schmidt, Jens Lassenius, Ovass. v. Kbhv. H., f. 9. Marts 89 i Skorping, g. 15. Maj 14 m. Anna Marie Kirstine Sorensen Lyng, f. 29. Apr. 88 i Aarhus. Elev i Skive 1. Aug. 05, Medhj. i Vemb 1. Okt. 08, Ass. v. Nørrebro 1. Apr. 14, Ovass. v. Kbhv. H. 1. Juli 31. Revisor i „De samvirkende Menighedsbørnehaver“.

Schnack, Henrik Christian Vilhelm, Hdvk. i Aalborg, f. 8. Aug. 86 i Esbjerg, g. 29. Aug. 07 m. Charlotte Amalie Svendsen, f. 24. Dec. 86 i Randers. Hdvk. 1. Aug. 10. BM i Aalborg Privatbanefunktionærers Sygekasse.

Schnedler-Meyer, Fru, Ktass. i Kbhv., f. 13. Juni 98. Ansat 1. Aug. 17, i nuv. Still. 1. Dec. 24.

Schneider, Anders Carl, Lkfb. i Roskilde, f. 13. Feb. 97 i Roskilde. Lkfb. 1. Aug. 24.



Schneider, Johannes Georg, Lkf. v. Aarhus H., f. 7. Sep. 76 i Aalesø, g. 8. Nov. 00 m. Anna Nielsen, f. 8. Nov. 79 i Langaa. Hdvk. 13. Sep. 97, Lkfb. 1. Maj 98, Lkf. 1. Apr. 10. Sekretær i DLF. Aarhus Afd. i 2 Aar.

Schneider, N. J. L., Lkfb. v. Aarhus H., f. 18. Sep. 05. Ansat 1. Jan. 31.

Schobius, K. J., Opt. v. Kbhv. G., f. 17. Aug. 80. Ansat 1. Marts 07, i nuv. Still. 1. Sep. 24.



Schobius, Niels Peter, Remisearb. v. Kbhv. G., f. 16. Nov. 82 i Grenaa, g. 14. Apr. 12 m. Hilda Sofie Karoline Palm, f. 3. Maj 83 i Sverige. Remisearb. 24. Maj 08.

Schollert, J. P., Lkmst. i Helsingør, f. 24. Jan. 71. Ansat 13. Okt. 91, i nuv. Still. 1. Maj 21.

Schonnings, H. C. A., Ass. v. Kbhv. H., f. 2. Okt. 96. Ansat 29. Maj 14, i nuv. Still. 1. Juni 20.

Schoop, W., Ass. i Toftlund, f. 15. Apr. 00. Ansat 15. Apr. 14, i nuv. Still. 1. Jan. 25.



Schophaus, Niels Chr. Laurits Frost, Lkf. i Struer, f. 4. Feb. 74 i Randers, g. 4. Feb. 96 m. Vilhelmine Davidssen, f. 17. Sep. 74 i Viborg, † 17. Sep. 30. Asp. i Aarhus 1. Apr. 97, Lkfb. i Struer 1. Apr. 98, Lkf. 1. Apr. 09. Kasserer i D. L. F. Struer Afd. 08—14.

Schophaus, Viggo Frost, Lkfb. i Struer, f. 24. Okt. 06 i Struer, g. 6. Nov. 26 m. Ellen Margrethe Poulsen, f. 24. Juli 08 i Struer. Asp. i Struer 15. Marts 29, Lkfb. i Herning 1. Dec. 30, til Struer 1. Marts 31.



Schoppe, Johannes Vilhelm Carl, Stfst. i Nykøbing M., f. 15. Sep. 79 i Faaborg, Elev 1. Apr. 97, Ass. 1. Apr. 99, Godseksp. II 1. Marts 21, Godseksp. I 1. Maj 24, Stfst. 1. Apr. 33.

Schou, A. V., Arbm. v. Ctv. i Kbhv., f. 19. Apr. 80. Ansat 1. Aug. 20.

Schou, C. A., Hdv. v. Nyborg M., f. 9. Dec. 87. Ansat 30. Maj 26.



Schou, Christen Emil, Ovmatr. i Frøcia, f. 22. Juni 73 p. Frøberg, g. 31. Maj 33 m. Hanne S., f. 2. Okt. 87 i Voldby. Matr. 1. Dec. 01, Ovmatr. 1. Juli 31.

Schou, C. E., Stmst. v. Volk Mølle, f. 16. Aug. 73. Ansat 12. Sep. 97, i nuv. Still. 1. Jan. 22.

Schou, C. G. V., Ktl., f. 14. Jan. 75. Ansat 1. Maj 93, i nuv. Still. 1. November 29.



Schou, Christian Sigfred, Trafikass. v. 1. Signalsektion i Struer, f. 26. Jan. 00 i Struer, g. 26. Sep. 24 m. Elisa Marie Jespersen, f. 22. Marts 06 i Nykirke. Elev 22. Apr. 18, Medhj. i Struer 1. Maj 21, Ass. 1. Maj 24.

Schou, E. B., Hdv. v. Ctv. i Aarhus, f. 25. Dec. 89. Ansat 20. Feb. 21.

Schou, F. H., Hdv. v. Ctv. i Aarhus, f. 22. Jan. 73. Ansat 13. Apr. 96.

Schou, H. A., Ktass. v. Aarhus H., f. 21. Jan. 87. Ansat 1. Apr. 20, i nuv. Still. 1. Apr. 31.

Schou, H. O., Togb. i Fr.cia, f. 17. Marts 93. Ansat 1. Feb. 15, i nuv. Still. 1. Apr. 18.



Schou, Henrik Sofus Rudolf, Ass. i Korsør, f. 16. Juni 02 i Kbhv., g. 20. Feb. 27 m. Rigmor Helvig Olsen, f. 4. Aug. 09 i Kbhv. Elev p. Prøve 16. Juli 18, Elev 1. Aug. 18, Medhj. 1. Aug. 21, Ass. 1. Aug. 24. Medl. af Forretningsudv. for Arbejdernes Radio Forbund fra 28, foruden andre Tillidshverv indenfor Arbejdernes Radio.



Schou, Jørgen Andersen, Stfst. i Slagelse, f. 9. Apr. 70 i Kjeldbylille. Elev 1. Juni 86, Stfst. 1. Sep. 29. R^o.



Schou, Jørgen Rasmussen, Matr. Korsør, f. 14. Dec. 81 i Korsør. Ekstra Matr. i Korsør 1. Nov. 11, Matr. 1. Sep. 14.

Schou, M. J., Arbm. i Fr.cia, f. 18. Sep. 72. Ansat 25. Dec. 04.



Schou, Niels Ludvig Kürstein, Matr. i Korsør v. Storebæltsovf., f. 21. Apr. 78 i Korsør, g. 5. Nov. 05 m. Johanne Marie S., f. 1. Sep. 82 i Korsør. Matr. v. Storebæltsovf. i Korsør 1. Aug. 03.

Schou, O. G. G., Lkfb. v. Aarhus H., f. 12. Maj 95. Ansat 1. Dec. 19.

Schou, P. C. P., Togf. i Kolding, f. 17. Aug. 88. Ansat 1. Nov. 11, i nuv. Still. 1. Nov. 18.



Schou, Thorvald Ferdinand Andreas, Opt. i Esbjerg, f. 22. Nov. 75 i Ribe, g. 2. Jan. 02 m. Maren Katrine Kirstine Mathiesen, f. 1. Apr. 75 i Salsted. Stkarl 1. Apr. 00, Pt. 1. Apr. 01, Opt. 19.

Schou, Thorvald Ferdinand Andreas, Opt. i Esbjerg, f. 22. Nov. 75 i Ribe. Pt. 1. Apr. 01, Opt. 18.

Schougaard, A. E. H., Tegner i Horsens, f. 10. Juni 90, i nuv. Still. 1. Okt. 26.

Schousen, E. A. P., Ktl. v. Vejle H., f. 1. Nov. 83. Ansat 1. Maj 00, i nuv. Still. 1. Jan. 35.



Schouw, N. S. E. M., Godseksp. i Hillerød, f. 5. Feb. 74 i Aarhus. Baneclev 1. Apr. 92, Ass. 96, Godseksp. i Hillerød 1. Sep. 24.

Schow, S., Opt. i Tim, f. 10. Okt. 95. Ansat 1. Sep. 19, i nuv. Still. 1. November 23.

Schow, S. A. M. H., Lkf. v. Vejle H., f. 17. Juni 92. Ansat 1. Feb. 16, i nuv. Still. 1. Okt. 30.



Schramm, Julius Arnold, Maler v. Ctv. i Aarhus, f. 28. Aug. 95 i Aarhus, g. 28. Aug. 30 m. Marie Carlsson, Hdvk. 28. Maj 23.

Schraufstetter, Wilhelm, Lkf. i Haderslev, f. 27. Nov. 83 i Bajern, g. 17. Nov. 11. m. Henriette Elisabeth S., f. 31. Jan. 90 i Haderslev. Ansat 99, Lkfb. 03, Lkf. 08.



Schriver, Viggo Niels Gammelgaard, Tegner i Aarhus, f. 24. Nov. 98 i Aarhus, Tegner 1. Nov. 31.

Schroeder, C. H. G., Ktr. v. Ctv. i Aarhus, f. 19. Aug. 95. Ansat 1. Maj 20.

Schrøder, A., Pt. i Korsør, f. 4. Apr. 97. Ansat 1. Apr. 19.

Schroder, Axel A., Lkf. i Sønderborg, f. 3. Dec. 86 i Aarhus, g. 4. Dec. 12 m. Anna Regitze S., f. 5. Apr. 84 i Aarhus. Maskinarb. 12. Dec. 09, Lkfb. 12, Lkf. 1. Jan. 27.



Schroder, Albert Christian, tidl. Lkf. i Kbhv., f. 9. Jan. 67 i Aarhus, g. 4. Marts 88 m. Bothilde Christensen, f. 25. Apr. 67 i Horsens. Maskinarb. 11. Okt. 87, Lkfb. 1. Juli 91, Lkf. 1. Maj 99. Afsked 1. Feb. 33.

Schroder, H. B., Togb. i Esbjerg, f. 19. Aug. 94. Ansat 1. Nov. 18, i nuv. Still. 1. Maj 21.

Schrøder, H. C., Pt. v. Aarhus H., f. 30. Marts 97, i nuv. Still. 1. December 20.



Schroder, Henrik Frederik Vilhelm, Banearb. i Silkeborg, f. 7. Dec. 70 i Tyskland. Ekstraarb. i Silkeborg, 24. Apr. 98, Banearb. i Bording 24. Nov. 01, til Silkeborg 24. Apr. 05.



Schroder, M. H., Togf. Haderslev, f. 1. Nov. 74 i Vojens, g. 17. Nov. 90 m. Marie Hansen, f. 24. Aug. 74 i Styding. Bancarb. 25. Apr. 98, Pt. 1. Feb. 00, Togb. 1. Aug. 09, til DSB. 17. Juni 20, Pakmst. 1. Apr. 23, Togf. 1. Apr. 30.

Schrøder, Hans Methner, Stfst. i Høleby, f. 13. Marts 83 i Nordlunde. Elev i Bandholm 1. Jan. 00, Stfst. 1. Okt. 20.

Schroder, H. S., Pt. v. Kbhv. H., f. 27. Marts 98. Ansat 1. Dec. 20.



Schroder, Otto Severin, Godseksp. v. Kbhv. H., f. 4. Feb. 71 i Kbhv. g. 8. Maj 00 m. Elisabeth Schmidt, f. 20. Feb. 71 i Kbhv. Elevasp. 20. Juli 86, Ekstraass. 15. Jan. 87, Ass. 1. Jan. 88, Ovass. II 1. Apr. 15, Stfst. 1. Feb. 19, Godseksp. I 1. Feb. 29.



Schroder, Peter Bernhard, tidl. Stfst. i Ryomgaard, f. 3. Aug. 64 i Aarhus, g. 13. Maj 15 m. Edel Henrikke Pouline Holm, f. 17. Juli 71 i Horsens.

sens. Skriver 1. Maj 81, Elev 1. Juni 84, Ass. 1. Marts 85, Ovass. II 1. Sep. 06, Ovass. I 1. Feb. 12, Stfst. 1. Juli 18, Afsked 31. Okt. 32. R*.



Schroder, Peter David Hansen, Opt. v. Fr.berg, f. 15. Okt. 75 i Fr.cia, g. 19. Maj 00 m. Anna Schonbeck, f. 19. Sep. 73 p. Fr.berg. Stkarl 1. Maj 99, Pt. 00, Opt. 18.

Schubert, G. P., Tegner i Kbhv., f. 25. Sep. 80. Ansat 1. Jan. 17.



Schubert, Hans Peter, Banenæstfm. i Fr.cia, f. 13. Jan. 81 i Erritsø, g. 30. Maj 03 m. Maren Jørgensen, f. 27. Nov. 82 i Hygum. Banearb. i Moselund 4. Juni 11, Næstfm. i Eltang 1. Marts 31, til Fr.cia 1. Feb. 24. Tidl. Tillidsmd. i Moselund.

Schubert, Max, Bancarb. i Sønderborg, f. 18. Maj 94 i Harsle, g. 17. Aug. 20 m. Anne Johansen, f. 8. Juli 95 i Nybøl. Bancarb. 1. Nov. 22. Medl. af Skolekommissionen i V. Sottrup.

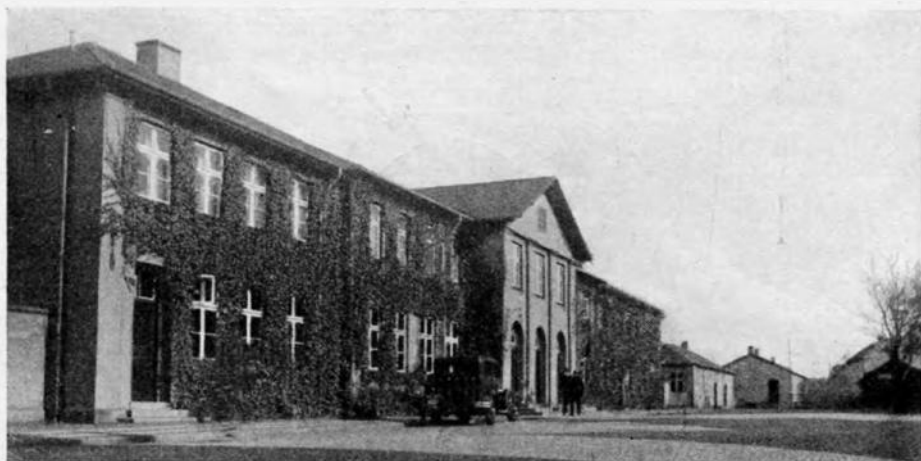

STRUER JERNBANESTATION

Stationsforstandere: *A. C. G. Andersen*, fra 1933, *J. F. E. Eriksen* 1921—33, *A. H. F. Ørbeck* 1898—1920, *N. V. Diechmann* 1895—98, *H. Voss* 1892—95, *T. Thomsen* 1889—92, *F. T. Haase* 1878—89, *J. C. Rosencrn* 1871—78, *Chr. Hartz* 1870—71.



Schultz, Alfred Charles, titl. Lkf. i Kbhv., f. 2. Dec. 67 i Kbhv., g. 20. Juni 97 m. Thora Adolfine Valborg Schlage, f. 73 i Kbhv. Lkfb. i Kbhv. 1. Maj 95, Lkf. i Nvborg 1. Juni 06, til Kbhvn. 1. Feb. 10.



Schultz, Carl Johan Kristian, Pt. i Faaborg, f. 7. Dec. 95 i Faaborg, g. 19. m. Kirsten Jorgine Rasmussen, f. 18. Juni 99 i Horne Sogn. Ekstramd. 17, Starb. 19, Pt. 25.

Schultz, Henry August, Hdvk. i Aalborg, f. 2. Sep. 70 i Aalborg, g. 22. Dec. 97 m. Anna Katrine Jensen, f. 25. Okt. 77 i Aalborg. Hdvk. 13. Nov. 02. BM i Klubbestyrelsen for Aalborg Privatbaners Værksted.

Schultz, H. A., Hdvk. i Aalborg, f. 2. Sep. 70. Ansat 1. Apr. 07.



Schultz, A. M. H., Opt. I i Thorsager, f. 29. Maj 86 i „Bugtager“ pr. Trustrup, g. 30. Juli 17 m. Anna Marie Mikkelsen, f. 9. Apr. 92 i Dover Sogn. Starb. i Thorsager 30. Sep. 19, Pt. 30. Sep. 20, Opt. I 1. Maj 30, Stmpr. 27.

Schultz, D. M. F. P., Arbm. v. Ctv. i Kbhv., f. 20. Aug. 87. Ansat 6. September 08.



Schultz, Heinrich Martin Anton, titl. Lkf. i Kalundborg, f. 27. Dec. 73 i Kbhv., g. 6. Maj 00 m. Anna S., f. 16. Sep. 73 i Skelskør. Maskinarb. 1. Juni 96, Lkfb. 1. Juli 97, Lkf. 08. Afsked 1. Feb. 29.



Schultz, Erik Poulsen, Ass. i Køge, f. 30. Juni 92 i Skelskør, g. 17. Feb. 24 m. Ellen Hassing, f. 28. Sep. 00 i Esbjerg. Elev 1. Jan. 12, Medhj 1. Jan. 15, Ass. 1. Jan. 19.

Schultz, H. P., Arbm. i Bramminge, f. 28. Jan. 93. Ansat 25. Jan. 20.

Schultz, J. P. S. J., Lkf. i Korsør. G., f. 9. Dec. 92. Ansat 27. Apr. 17, i nuv. Still. 1. Juli 35.

Schultz, C. C. E., Arbm. i Esbjerg, f. 20. Juli 89. Ansat 29. Juli 23.

Schultz, L., Pt. v. Kbhv. G., f. 28. Marts 97. Ansat 1. Jan. 21.



Schultz, Peter Poulsen, Vognpasser i Skelskør, f. 13. Jan. 72 i Hesselby, g. 4. Dec. 98 m. Anna Margrethe Nielsen, f. 17. Juni 72 i Slagelse. Depotarb. 1. Apr. 00, Vognpasser 06. Afsked 1. Okt. 17.

Schultz, P. P., Opt. i Skanderborg, f. 3. Juni 89. Ansat 1. Aug. 11, i nuv. Still. 1. Juli 26.

Schultz, R. C. G., Lkf. v. Kbhv. G., f. 2. Aug. 84. Ansat 1. Juli 07, i nuv. Still. 1. Apr. 19.



Schultz, Rasmus Petersen Bach, Togb. i Aarhus H., f. 19. Feb. 92 i Bugtager, g. 12. Nov. 22 m. Amalie Kjær. Starb. 20. Feb. 16, Pt. 1. Apr. 17, Togb. 1. Apr. 20.



Schumacher, Carl Frederik, Stfst. i Silkeborg, f. 1. Okt. 68 i Aarhus, g. 23. Marts 97 m. Astrid Emilie Gustava Meisling, f. 14. Apr. 70 i Kbhv. Skriver 1. Juni 84, Ekstraass. 15. Aug. 88, Ass. 1. Jan. 89, Ovass. II 1.

Marts 11, Ovass. I 1. Marts 17, Stfst. 1. Juni 26. Tidl. Byraadsmedl. i Roskilde. R*.



Schumacher, Christian Herman, Ovass. i Aarhus, f. 11. Marts 92 i Fr. cia, g. 6. Feb. 21 m. Rigmor Jensen, f. 9. Marts 88 i Aarhus, † 25. Aug. 32. Elev 1. Feb. 12, Medhj. 1. Feb. 15, Ass. 1. Feb. 19, Ovass. 1. Apr. 33.

Schumacher, Georg Johan Wilhelm, Pt. i Charlottenlund, f. 29. Nov. 74 i Nykøbing F., g. 29. Nov. 99 m. Anna S., f. 26. Juni 70 i Terslov. Stkarl 12. Juni 98, Pt. 99, Opt. 19, Pt. 1. 1. Sep. 35.

Schumacher, J. A. M., Ovass. i Kbhv. f. 22. Apr. 91. Ansat 1. Maj 07, i nuv. Still. 1. Maj 33.



Schumacher, Marius Johannes, Rsskbsf. v. Masnedo, f. 24. Sep. 86 i Fr. cia, g. 29. Apr. 17 m. Fromma Bronée, f. 14. Okt. 87 i Damsholte. Ekstra Styrmd. 30. Nov. 14, Styrmd. 1. Maj 15, Rsskbsf. 31.

Schumacher, V. H. G., Ass. v. G. & Skt., f. 5. Marts 02. Ansat 24. Apr. 18, i nuv. Still. 1. Maj 24.

Schuster, S. C. A. A., Togb. i Tølløse, f. 24. Okt. 93. Ansat 1. Juli 19.

Schwalm, J., I.kf. v. Sønderborg H., f. 29. Jan. 75. Ansat 19. Apr. 98, i nuv. Still. 1. Maj 14.

Schwartz, C. C., Bancarb. v. Kbhv. H., f. 14. Juni 75. Ansat 1. Apr. 01, i nuv. Still. 1. Okt. 01

Schwartz, Christian Emil Johannes, Ovbanemst. i Esbjerg, f. 27. Okt. 88 i Haslev. Tegner 1. Nov. 16, kst. Ovbanemst. II 15. Aug. 20, Ovbanemst. I 1. Sep. 33.



Schwartz, Hans Henrik, Banenæst fm. i Nørrebro, f. 10. Marts 71 Forslev, g. 29. Jan. 04 m. Maren Kirstine Christensen, f. 77 i Baarse Sogn. Bancarb. 11. Nov. 00, Næstform 04.

Schweigler, Fritz Wilhelm Conrad, Togf. i Aalborg, f. 8. Maj 72 i Aalborg, g. 7. Aug. 98 m. Mette Kathrine Laursen, f. 7. Jan. 73 i Gjettrup. Stkarl 2. Aug. 96, Pt. 1. Okt. 97, Konduktor 1. Apr. 98, Togb. 1. Apr. 00, Togf. 1. Juli 19.

Schylein, A. H. A., Ovass. i Valby, f. 21. Marts 81. Ansat 1. Apr. 98, i nuv. Still. 1. Juli 31.

Schütt, H. P. M. H., Pt. i Varde, f. 26. Nov. 85 i Sulerup, g. 11. Jan. 12 m. Ellen Marie Andersen, f. 7. Nov. 81 i Ansager. Starb. i Varde 1. Marts 21, Pt. 1. Marts 22. BM i Varde Fællesafd.



Schäffer, Emil Aleksander, Brovagt i Orehoved, f. 10. Juli 70 i Taarnborg, g. 6. Apr. 95 m. Anna Pedersen, f. 17. Apr. 69 i St. Mikkels Landsogn.

Skbsfb. 1. Sep. 95, Bromd. 99, Pt. 1
 Sep. 03, Bromand 1. Dec. 16, Brovagt
 1. Juli 31, Medl. af Sogneraadet i
 Nr. Vedby 13—17. Tidl. Tillidsmd. i
 D. J. F. for Orehoved, Nr. Alslev og
 Eskildstrup i mange Aar.

Schäffer, Ludvig Johan, tidl. Rs.
 maskinmst. v. Helsingør Ovfv., f. 4.
 Aug. 64 i Slagelse. Skbsfb. i Korsør
 1. Aug. 93, Ovskbsfb. 1. Apr. 98,
 Skbsmmst. II 1. Apr. 00, Skbsmmst.
 I 1. Apr. 05, Rsmst. i Helsingør 1.
 Okt. 19, Afsked 1. Okt. 29.

Schærling, A. F. E., Lkf. v. Kbhv. G.,
 f. 16. Sep. 78. Ansat 18. Sep. 99,
 i nuv. Still. 1. Marts 16.

Schodt, J. S., Pt. i Hobro, f. 18. Juli
 95. Ansat 1. Apr. 20.

Schonning, K. V., Ass. v. Reisebur, f.
 1. Maj 98. Ansat 15. Maj 15, i nuv.
 Still. 1. Juni 21.



*Schonemann, Johannes Jeppe Chri-
 stoffer*, Opt. II i Odense, f. 14. Juli
 80 i Odense, g. 25. Marts 03 m. Pe-
 trea Nielsen, f. 1. Jan. 75 i Lyngby
 v. Grenaa. Pt. i Odense 1. Apr. 07,
 Pladsopt. 1. Okt. 19. Tidl. Form. for
 Odense Fællesafd.

Schonning, N. C., Banearb. i Fr.
 havn, f. 12. Feb. 88. Ansat 1. Juni 20.

Scophus, P. F., Arbdm. i Randers, f.
 31. Dec. 85. Ansat 14. Jan. 17.



Segelcke, Henrik Adolph, Stfst. i
 Holte, f. 6. Jan. 69 i Kværkeby, g.
 9. Maj 95 m. Cathrine Marie Anna
 Honoré, f. 21. Juni 76 i Fr. cia. Elev
 Asp. 1. Sep. 84, Ass. 1. Aug. 87,
 Ovass. II 1. Maj 06, Ovass. I 1.
 Okt. 14, Stfst. 1. Okt. 21.

Secher, H. C. F., Hdvk. v. Ctv. i
 Kbhv., f. 21. Okt. 76. Ansat 5. De-
 cember 09.

Secher, J. M. N., Ktl. i Randers, f.
 16. Jan. 83. Ansat 1. Maj 00, i nuv.
 Still. 1. Juni 34.

v. Seelen, M., Hdvk. v. Ctv. i Aar-
 f. 11. Okt. 90. Ansat 15. Marts 25.

Seemann, C., Opt. i Herlov, f. 16.
 Aug. 94. Ansat 1. Juni 17, i nuv.
 Still. 1. Okt. 24.

Seemann, H. K. D., Arbdm. v. Kbhv.
 G., f. 11. Aug. 02. Ansat 19. Ja-
 nuar 30.

Seest, K. T., Ovark. i Kbhv., f. 16.
 Dec. 79. Ansat 1. Apr. 19, i nuv.
 Still. 1. Okt. 22. R*. DM.

Seest, V. A., Togf. v. Kbhv. II., f.
 20. Aug. 74. Ansat 1. Juli 97, i nuv.
 Still. 1. Nov. 22.

Segenbrecht, H. P. A., Hdvk. v. Ctv.,
 i Kbhv., f. 10. Aug. 87. Ansat 9. No-
 vember 24.



Seidenfaden, Adam Volmer, Stfst. i
 Rodby, f. 17. Juli 77 i St. Taarøje.
 Elev 1. Okt. 94, Ass. 1. Jan. 00, Stfst.
 1. Juli 12, Godseksp. 1. Nov. 15,
 Stfst. 1. Aug. 17, til Rodby 1.
 Juni 20.

Seider, F. C., Hdvk. i Fr. havn, f.
 24. Jan. 88. Ansat 1. Aug. 17.

Seirsen, N. K., Ass. v. Aarhus H.,
 f. 28. Juni 04. Ansat 1. Aug. 20, i
 nuv. Still. 1. Aug. 26.



Seiersen, Poul William, Ass. i Ran-
 ders, f. 10. Apr. 93 i Aarhus, g. 30.
 Okt. 17 m. Elna S., f. 28. Okt. 93
 i Randers. Elev i Gorlev 1. Feb. 10,
 Medhj. 1. Feb. 13, Ass. 1. Maj 18.
 Gruppeform. for Assistentterne.

Sejbjerg, Carl Viggo, Bancfm. i
 Vemb, f. 5. Juni 89 i Bur, g. 16. Juni
 14 m. Signe Barthelsen Graakjær, f.
 16. Sep. 93 i Bovling. Bancarb. 1.
 Aug. 19, Bancfm 1. Apr. 27.



Sejer, Th. L., Maskinmester v. Ctv. i
 Kbhv., f. 8. Apr. 87 i Tielst Sogn, g.

9. Maj 13 m. Birgitte Ottesen, f. 13. Feb. 95 i Aidt Sogn. Hdvk. 1. Oktober 25.

Sejersen, B. K., Vkmst. I. v. Ctv. i Aarhus, f. 4. Okt. 86. Ansat 5. Sep. 09, i nuv. Still. 1. Maj 35.



Sejersen, Hans reier, Stbud i Randers, f. 19. Dec. 74 i Adslev v. Stilling, g. 24. Sep. 98 m. Maren S., f. 20. Nov. 76 i Aabybro. Ekstraarb. i Nr. Sundby 1. Okt. 05, Ledv. i Bronsderslev 21. Juni 08, Bancarb. i Onsild 7. Feb. 09, Ledv. i Svendstrup 1. Nov. 09, Stbud i Randers 1. Okt. 21.

Sejersen, N. M. M., Pt. i Hadsten, f. 14. Feb. 76. Ansat 1. Aug. 00, i nuv. Still. 1. Maj 02.



Sejersen, Sejer Anders, Remisearb. i Fr.cia, f. 12. Aug. 97 i Vamdrup, g. 27. Juli 28 m. Klaudiane S., f. 10. Jan. 02 i Laasted. Ekstraarb. i Vamdrup 1. Jan. 21, Remisearb. 5. Juni 21, til Fr.cia 1. Marts 30. Tidl. Kasserer v. Padborg Afd.

Sejr, H. A. N., Bancarb. v. Aarhus G., f. 19. Okt. 87. Ansat 1. Nov. 19.

Sell, Axel Ludvig Johannes, Lkfb. i Nyborg, f. 16. Jan. 01 i Fr.cia, g. 25. Nov. 26 m. Asta Hansen, f. 7. Juli 99 i Tørring. Asp. i Vamdrup 24, Lkfb. i Lunderskov 29, til Nyborg 29.

Sell, C. V., Pakm. i Fr.cia, f. 10. Maj 86. Ansat 1. Marts 08, i nuv. Still. 1. Dec. 28.

Sell, E. A. A., Driftsbest. i Haarlev, f. 18. Maj 79. Ansat 1. Apr. 96, i nuv. Still. 1. Jan. 26.

Sell, H. V., Hdv. v. Ctv. i Kbhv., f. 9. Juni 93. Ansat 1. Aug. 20.

Sell, I. F., Hdv. i Fr.cia, f. 2. Okt. 77. Ansat 2. Maj 99.

Selmer, J. C., Bancarb. i Holbæk, f. 26. Juli 70. Ansat 1. Nov. 06.



Sengebusch, Carl Laurits Christian, tidl. Ovass. i Kbhv., f. 27. Apr. 67 i Aarhus, g. 22. Jan. 93 m. Lovise Juliane Knudsen, f. 3. Sep. 66 i Aarhus. Skriver 13. Maj 84, Ass. 1. Oktober 90, Ovass. 1. Juli 31.

Sessing, P., Lkf. v. Kbhv. G., f. 24. Marts 79. Ansat 30. Juni 08, i nuv. Still. 1. Juli 21.

Sevaldsen, S., Tlmest. i Næstved, f. 8. Nov. 84. Ansat 1. Marts 12, i nuv. Still. 1. Nov. 16.

Severinsen, A, Lkf. i Fr.cia, f. 12. Feb. 73. Ansat 26. Juni 00, i nuv. Still. 1. Feb. 17.

Sibbernens, A., Lkf. v. Aarhus H., f. 27. Jan. 90. Ansat 13. Okt. 09, i nuv. Still. 1. Maj 26.



Sibbernens, Harald, tidl. Lkf. i Aarhus, f. 3. Sep. 60 i Nyborg, g. 18. Nov. 85 m. Maren Madsen, f. 7. Marts 85 i Laven. Lærl. Maj 75, Maskinarb. 80, Lkfb. Lærl. 81, Lkfb. 82, Lkf. 93. Afsked 27. Tidl. Form og Bestyrer af Lokomotivpersonalets private Hjælpekasse i 11 Aar. BM i Statsbanepersonalets Ulykkesfors.



Sibbernens, Theodor, Maskinarb. v. Ctv. i Aarhus, f. 13. Feb. 92 i Aarhus, g. 13. Feb. 21 m. Agnes Pedersen, f. 22. Dec. 90 i Kellerup. Lærl. 08, Maskinarb. 18.

Sibbert, K. H., Togf. v. Kbhv. H., f. 23. Maj 75. Ansat 16. Maj 97, i nuv. Still. 1. Maj 21.

Sieck, Johannes, Ovass. i Langaa, f. 19. Aug. 90 i Hadsten, g. 16. Dec. 19 m. Ester Marie Jensen, f. 27. Juli 97 i Randers. Elev i Kolind 1. Apr. 07, Medhj. i Hobro 10, Ass. v. Aarhus H. 15, Ovass. i Langaa 1. Juli 31.



Siem, Marinus Rosendahl, Remisearb. i Esbjerg, f. 21. Sep. 97 i Risbol, g.



STUBBEKØBING JERNBANESTATION
Stationsforstander: *A. J. Andersen*, fra Banens Aabning i 1911.

24. Nov. 21 m. *Agnes Mary Petersen*, f. 2. Okt. 95 i Kbhv. Remisearb. i Korsør 20. Marts 21, til Esbjerg 1. Juli 32. Kasserer for Remisearbejdernes Fællesforbund i Esbjerg.

Siemsen, A. M., Ass. i Fr.cia, f. 28. Sep. 03. Ansat 1. Juni 20, i nuv. Still. 1. Juni 26.

Sieverts, C. A. V., Pakhusfm. v. Nørrebro, f. 8. Apr. 75. Ansat 4. Okt. 96, i nuv. Still. 1. Apr. 30.



Sigaard, Johs., Togb. i Esbjerg, f. 7. Apr. 93 i Linaa, g. 28. Okt. 17 m. Elna Marie Christensen, f. 15. Nov. 93 i Varde. Starb. 6. Feb. 15, Pt. 17, Togb. 1. Maj 21. BM i Esbjerg Fællesafsd. i 4 Aar.



Simesen, Charles Vilhelm Sophus, Remisearb. i Esbjerg, f. 29. Feb. 96 i Herning, g. 16. Apr. 25 m. Anna Helene Krüger, f. 13. Apr. 00 i Herning. Remisearb. i Esbjerg 1. Feb. 31.



Simesen, Svend, tidl. Hovedkasserer i Aarhus, f. 28. Apr. 66 i Horby, g. 2. Juni 97 m. Augusta Smith, f. 17. Sep. 68 i Holbæk. Elevasp. 1. Juli 84, Hovedkasserer 1. Feb. 17. R*.

Simon, J. J., Hdv. v. Ctv. i Kbhv., f. 29. Dec. 86. Ansat 7. Aug. 10.

Simonsen, A., Pt. i Skern, f. 2. Dec. 98. Ansat 1. Dec. 20.

Simonsen, A. K., Banearb. i Radsted, f. 6. Dec. 93. Ansat 1. Apr. 20.



Simonsen, Anders Vilhelm, tidl. Banefm. i Haslev, f. 23. Marts 65 i V. Egede, g. 26. Dec. 85 m. Kirsten Marie Frederikke Pedersen, f. 1. Maj 67 i Sparresholm. Banearb. 4. Aug. 95, Næstfm. 97, Banefm. 1. Juni 99. Afsked 1. Apr. 32.

Simonsen, A. V., Ktl. i Aalborg, f. 24. Sep. 84. Ansat 1. Jan. 01, i nuv. Still. 1. Nov. 33.

Simonsen, B. J., Opt. v. Kbhv. H., f. 20. Juli 87. Ansat 1. Sep. 12, i nuv. Still. 1. Okt. 28.



Simonsen, Charles Georg, Ass. i Nykøbing F., f. 31. Juli 97 i Svendborg, g. 18. Marts 25 m. Karen Marie Esbensen, f. 30. Sep. 97 i Kbhv. Elev 1. Okt. 15, Medhj. 1. Okt. 18, Ass. 1. Okt. 21.



Simonsen, Carl Marius Bering, Hdvk. i Ctv. i Aarhus, f. 23. Feb. 91 i Aarhus, g. 11. Nov. 20. m. Carla Mary Nielsen, f. 15. Feb. 00 i Vejlsby. Ekstraarb. 22 Juni 23, Hdvk. 22. Feb. 30.



Simonsen, Hans Conrad, tidl. Stmst. f. 3. Marts 71 i Strib, g. 26. Feb. 03 m. Karen Kirstine S., f. 6 Maj 73 Svebølle. Banefm. 1. Marts 03. Stmst. 1. Nov. 19.



Simonsen, Christian Kjær, Opt. I i Ringkøbing, f. 24. Sep. 82 i Vorgod, g. 24. Sep. 09 m. Astrid S., f. 3. Apr. 88 i Gørding. Starb. 15. Sep. 06, Pt. 1. Okt. 07, Opt. II 1. Okt. 19, Opt. I 1. Aug. 30. Har været Gruppefm. i Ringkøbing i en Aarrække og har været BM i 3. Kreds.

Simonsen, E. R., Frk., Ktr. v. G & Skt., f. 20. Jan. 94. Ansat 1. Sep. 33.

Simonsen, F., Banearb. i Bramminge, f. 17. Nov. 70. Ansat 24. Apr. 98.

Simonsen, F. J., Ledv. II i Bolderslev, f. 15. Juni 79. Ansat 1. Aug. 24.

Simonsen, G. J. F., Fuldm. v. Ctv. i Aarhus, f. 10. Okt. 80. Ansat 1. Apr. 98, i nuv. Still. 33.



Simonsen, Hans Peder, Tlgfform. i Tommerup, f. 27. Okt. 79 i Ubberud Sogn, g. 23 m. Ane Kirstine S., f. 7. Dec. 86 i Flodstrup Sogn. Tlgfarb. 1. Juli 11, Næstfm. 1. Juli 21, Tlgffm. 1. Juli 23.

Simonsen, H. T., Bancarb. v. Nørrebro, f. 29. Marts 88. Ansat 1. Dec. 19, i nuv. Still. 1. Juli 31.

Simonsen, J., Pt. i Esbjerg, f. 21. Feb. 99. Ansat 1. Nov. 21.

Simonsen, J., Bancarb. i Hylke, f. 20. Juli 89. Ansat 3. Aug. 19.



Simonsen, Carl Marinus, Opt. I i Aarhus, f. 29. Maj 84 i Ulfborg. Starb. 1. Maj 08, Pt. 1. Maj 09, Opt. II 1. Okt. 19, Opt. I. 1. Apr. 33.



Simonsen, Herman August, Lkf. v. Kbhv. G., f. 11. Aug. 86 i Fr. cia, g. 7. Okt. 09 m. Bertha Laura Larsen, f. 2. Nov. 86 i Nyborg. Ltfb. 1. Okt. 09. Ltf. 1. Apr. 24.

Simonsen, C. P., Lkf. i Slagelse, f. 21. Juni 86. Ansat 10. Dec. 11, i nuv. Still. 1. Aug. 28.

Simonsen, H. A., Undermmst. v. Storbælt, f. 29. Dec. 83. Ansat 1. Dec. 16, i nuv. Still. 1. Nov. 32.



Simonsen, Jentoft Martin, Tlgfm. i Struer, f. 12. Juli 77 i Norge. Ekstra-

arb. i Varde 1. Apr. 05, Tlgfarb. i Struer 22. Juli 17, Næstfm. 25. Maj 19, Tlgffm. 1. Juni 30.

Simonsen, J. M. C., Pt. i Vanløse f. 27. Apr. 96. Ansat 1. Juni 20.



Simonsen, Jens Peter, Banefm. v. Vejle N., f. 2. Marts 79 i Brøndsted, g. 11. Dec. 08 m. Ottoline Kathrine Busk, f. 1. Juli 89 i Ikast. Banearb. 1. Dec. 03, Næstfm. 8. Nov. 08. Banefm. 1. Okt. 14.

Simonsen, J. S., Hdvk. i Aalborg, f. 1. Aug. 78. Ansat 1. Apr. 07.

Simonsen, J. W. A., Hdv. v. Ctv. i Kbhv., f. 10. Aug. 82. Ansat 6. Marts 10.

Simonsen, K., Pt. i Esbjerg, f. 29. Juli 97. Ansat 1. Nov. 20.

Simonsen, K. A., Arbm. i Fr.havn, f. 18. Jan. 97. Ansat 17. Okt. 20.

Simonsen, K. F., Arbm. v. Enghave, f. 23. Okt. 93. Ansat 13. Feb. 21.



Simonsen, Lauritz, Opt. II i Randers, f. 14. Apr. 91 i Fjeldsø, g. 6. Nov. 20 m. Thyra S., f. 26. Nov. i Langkastrup. Starb. 16. Apr. 16, Pt. 1. Maj 17, Opt. 1. Okt. 23. BM i Randers Fællesafd.

Simonsen, Ludvig Andreas August, Maskinarb. v. Ctv. i Aarhus, f. 14. Aug. 83 i Skelby, g. 20. Nov. 09 m. Emilie Nielsen. Hdvk. 16. Dec. 17



Simonsen, Lars Christian, Banearb. i Dronninglund, f. 14. Apr. 89 i Brovst, g. 8. Dec. 11 m. Maren Kathrine Larsen, f. 24. Maj 87 i Ulsted. Banearb. i Birkelse 1. Juli 19, til Dronninglund 1. Okt. 21.

Simonsen, M. A. F. J., Tlgffm. i Odense, f. 13. Maj 93. Ansat 1. Apr. 18, i nuv. Still. 1. Maj 20.



Simonsen, Mikkel Hansen, Ovass. i Horsens, f. 1. Okt. 88 i Molgjer, g. 22. Okt. 15 m. Anne Nyborg, f. 8. Apr. 91 i Vrønding. Elev 1. Apr. 06, Medhj. 1. Apr. 09, Ass. 1. Okt. 13, Ovass. 1. Juli 31. Byrådsmedl. BM i Horsens Vestbaner. Repr. i Statsfunktionærernes Laanefor. Repr. i Statsbanepersonalets Ulykkesforsikrings Foren., valgt af Jernbanefor.

Simonsen, M. J., Lkf. i Grenaa, f. 25. Marts 84 i Skagen, g. 6. Nov. 08 m. Louise Margrethe Hansen, f. 4. Maj 87 i Aalso. Lkfb. 1. Apr. 09, Lkf. 1. Apr. 17.

Simonsen, N. A., Opt. i Vigerslev, f. 8. Apr. 94. Ansat 1. Apr. 19, i nuv. Still. 1. Aug. 35.



Simonsen, Niels Karl, Remisearb. i Struer, f. 23. Jan. 89 i Vejrum, g. 2. Apr. 27 m. Mette Kathrine Sterh. f. 29. Juli 94 i Hanbjerg. Remisearb. 31. Okt. 15.

Simonsen, Niels Peter Christian, Depotarb. i Aalborg, f. 21. Maj 71 i Dorf, g. 29. Dec. 99 m. Alma Appelvkvist, f. 10. Apr. 73 i Sverige. Depotarb. 1. Apr. 99.

Simonsen, O. M. C., Arbm. v. Ctv. i Aarhus, f. 8. Marts 89. Ansat 11. Juli 20.

Simonsen, S., Togf. v. Kbhv. H., f. 31. Maj 70. Ansat 1. Apr. 93, i nuv. Still. 1. Maj 21.

Simonsen, S. C., Opt. i Horsens, f. 15. Aug. 85. Ansat 1. Apr. 12, i nuv. Still. 1. Juli 22.



Simonsen, Simon Johansen, tidl. Lkf. i Esbjerg, f. 16. Aug. 74 i Egum, g. 15. Sep. 99 m. Marie Hansen, f. 4. Feb. 78 i Havrebjerg. Maskinarb. 18. Apr. 98, Lkfb. 99, Lkf. 14. Afsked 31.

Simonsen, S. K., Tlgfarb. i Tinglev, f. 25. Aug. 84 i Odense, g. 6. Aug. 25 m. Marie Samsøe, f. 6. Aug. 00 i Rinkenæs. Ekstraarb. i Odense 8. Aug. 14, Tlgfarb. i Tinglev 1. Jan. 21.

Simonsen, Simon Niels, Opt. i Odense, f. 11. Maj 80 i Løsning. Starb. 1. Juni 00, Opt. 1. Apr. 32.



Simonsen, Simon Volhart, Ass. i Horsens, f. 23. Feb. 92 i Vrønding, g. 27. Sep. 18 m. Bertha Kirstine Sorensen, f. 11. Nov. 90 i Greis. Elev 1. Juli 09, Medhj. 1. Aug. 12, Ass. 1. Marts 17.

Simonsen, T. P., Pt. i Fr.havn, f. 9. Marts 90. Ansat 13. Apr. 19.

Sindberg, C. C., Opt. v. Aarhus H., f. 4. Marts 92. Ansat 1. Apr. 17, i nuv. Still. 1. Dec. 30.

Sindberg, V. M. Johansen, Hdvk. v. Ctv. i Kbhv., f. 25. Feb. 88. Ansat 26. Aug. 17.

Sindhøj, A. W., Depotarb. i Kbhv., f. 5. Jan. 72. Ansat 10. Maj 96.



Sinding, Niels Jensen, Pt. i Fr.cia, f. 20. Jan. 93 i Skive. Starb. 6. Jan. 18. Pt. 1. Feb. 19. Har været Tillidsmd. i Fr.cia Afd.

Sivertsen, A. T., Ktbud v. Ctv. i Kbhv., f. 11. Sep. 88. Ansat 16. Okt. 10, i nuv. Still. 1. Maj 25.

Sivertsen, E. S., Lkf. i Herning, f. 24. Nov. 86. Ansat 1. Nov. 09, i nuv. Still. 1. Sep. 26.

Sivertsen, Karl Helge, Hdvk. i Langaa, f. 18. Jan. 00 i Langaa. Hdvk. 22. Maj 22, Lkfb. 1. Aug. 25, Hdvk. 1. Apr. 31.

Sjølte, Peter Sofus Larsen, Remisearb. v. Slagelse Maskindepot, f. 13. Jan. 89 i Gjedesby. Remisearb. i Gedser 19. Aug. 17, til Slagelse 1. Apr. 22.



Sjøgren, Henry Christian, Ktr. i Fr.cia, f. 27. Aug. 95 i Horsens, g. 31. Jan. 26 m. Mary S., f. 9. Sep. 96 i Ø. Ulslev. Kthjælper 1. Juli 18, Ktr. 1. Okt. 19.

Sjøgren, H. E., Arbm. v. Ctv. i Kbhv., f. 12. Juli 85. Ansat 13. Juni 20.

Sjørsløv, H. C., Hdv. v. Ctv. i Kbhv., f. 25. Nov. 80. Ansat 7. Juni 08.

Sjørsløv, L. M., Arbm. v. Ctv. i Aarhus, f. 30. Nov. 75. Ansat 2. Januar 10.



Sjøvall, Edvin Johs., Ass. v. H. F. H. Jb.'s Hovedkt i Hillerød, f. 25. Jan. 01 i Rønne, g. 15. Maj 23. m. Ella Sofie S., f. 25. Nov. 01 i Køge. Elev

v. bornholmske Jb. 1. Aug. 18, Medhj. v. H. F. H. Jb.'s Hovedkt. 1. Aug. 21, Ass. 1. Aug. 24.



Skaade, Rasmus Kasmussen, Vognmst i Aalborg, f. 13. Apr. 76 i Aarhus, g. 19. Juli 02 m. Anna Laura Marie Bretting, f. 13. Sep. 77 i Aarhus. Hdvk. 28. Aug. 99, Vognmst. 1. Apr. 17.

Skaarup, Carl, Pt. i Thisted, f. 31. Marts 92 i Esbjerg. Starb. 1. Feb. 17 Pt. 1. Feb. 18.

Skaarup, H. P., Ktass. v. Personalekt., f. 18. Sep. 85. Ansat 1. Juli 18, i nuv. Still. 1. Juli 31.

Skaarup, J. S., Motorf. v. Aarhus Ø., f. 22. Juni 76. Ansat 1. Apr. 99, i nuv. Still. 1. Aug. 28.

Skaarup, Karl, Banefm. i Hundstrup, f. 25. Juni 74 i Nors, g. 24. Okt. 04 m. Karen Jensen, f. 8. Nov. 78 i Særsløv. Banefm. 1. Nov. 04.

Skaarup, Harald Vilhelm, Ass. v. Nørrebro, f. 17. Aug. 03 i Fr.cia, g. 6. Maj 28 m. Anna Kirstine Marie S., f. 11. Jan. 04 i Sdr. Felding. Elev 6. Maj 20, Medhj. 1. Juni 23, Ass. 1. Juni 26.

Skaarup, Karen, Ekspeditrice i Hundstrup, f. 8. Nov. 78 i Særsløv, g. 24. Okt. 04 m. Carl S., f. 25. Juni 74 i Nors. Ekspeditrice 1. Nov. 04.

Skadholm, K., Opt. i Ølgod, f. 3. Nov. 96 i Skjoldborg, g. 26. Apr. 21. m. Ane Cecilia Marie Jensen, f. 9. Nov. 94 i Thorsted. Starb. i Ølgod 31. Juli 18, Pt. 1. Aug. 19, Opt. 1. Maj 22, stmstrpr. Opt. 1. Jan. 31.

Skaftsgaard, Niels Christian, Pakhusfm. i Lemvig, f. 10. Maj 74 i Fabjerg.



SVEBØLLE JERNBANESTATION

Stationsforstandere: *E. M. C. Pfeiffer*, fra 1933, *J. H. Sinding-Jensen* 1922—32, *F. L. C. Grandjean* 1909—22, *E. Koefoed-Mortensen* 1903—09, *C. N. W. Petersen* 1893—1903.

Banefm. 1. Nov. 00, Pt. 1. Aug. 10, Pakhusfm. 1. Apr. 20. BM i Trafikaf. 24—32. Medl. af Hovedbest. 29—32.

Skaftø, C., Pt. v. Kbhv. G., f. 2. Dec. 96. Ansat 1. Dec. 20.



Skamris, Anders Michael Andersen, Opt. i Fr.havn., f. 7. Jan. 94 i Roum, g. 5. Maj 18 m. Erna Augusta Høtbjerg, f. 26. Aug. 99 i Ulfborg. Pt. i Rødkjærsbro 1. Juni 18, Opt. i Fr.havn 1. Jan. 33. Næstfm. i Fællesaf.



Skarving, Christine, Fru, tidl. Ekspeditrice v. St. Magleby, f. 22. Sep. 31

i Vordingborg, g. 10. Apr. 08 m. Stmst. Søren Andreas S., f. 9. Juli 83 i Skaverup. Ekspeditrice v. Øresundsvej 1. Maj 08, til St. Magleby 09. Afsked 1. Apr. 32. En Periode Plejetilsyn i St. Magleby Kommune.



Skarving, Søren Andreas, Stmst p. Øresundsvej St. v. Amagerb., f. 9. Juli 83 i Skaverup, g. 10. Apr. 08 m. Christine Nielsen, f. 22. Sep. 91 i Vordingborg. Pt. v. Amagerbro 1. Juni 07, Stibestyrer Pt. v. Øresundsvej 1. Maj 08, til St. Magleby og samtidig Postekspeditor 1. Aug. 09, Stmst. 13, til Øresundsvej 32. Tidl. Form. for St. Magleby Salon Skyttefor. i ca. 10 Aar. Tidl. BM i St. Magleby kons. Vælgerfor. Kgl. Vejer og Maaler i St. Magleby 09.



Skau, Anton, Vkmst. v. Ctv. i Kbhv. f. 3. Nov. 94 i Seld, g. 8. Okt. 20 m. Margarethe Hammerich, f. 25. Juni 94 i Hamborg. Hdvk. 30. Juni 22, Vkmst. 1. Maj 31.

Skeltved, Theodor Johannes, Lkf. i Fr.havn, f. 16. Okt. 83 i Flade, g. 7. Juni 12 m. Kathrine Jensen, f. 7. Juni 89 i Horsens. Vkstedsarb. i Aarhus 2. Maj 09, Lkfb. i Fr.havn 1. Apr. 10, Lkf. 1. Apr. 26.



Skibby, Hans Nielsen, Lkfb. i Fr.cia, f. 19. Maj 98 i Brobyværk, g. 20. Maj

23 m. Viola S., f. 16. Apr. 03 i Fangel. Asp. 24. Okt. 20, Hdvk. 30. Okt. 21, Lkfb. 1. Feb. 25.

Skibdal, J. V., Opt. v. Kbhv. G., f. 24. Juni 84. Ansat 1. Juni 08, i nuv. Still. 1. Okt. 19.

Skibsted, N., Arbm. v. M. i Aarhus, f. 29. Juni 80. Ansat 29. Maj 10.



Skjalm, Chresten, Ovmatr. i Korsør, f. 13. Marts 83 i Rudkøbing, g. 26. Marts 08 m. Hedvig S., f. 2. Apr. 83 i Odense. Matr. 1. Apr. 06, Ovmatr. 1. Jan. 22.

Skjalm, Hans Peter, Skbsf. i Korsør, f. 21. Nov. 79 i Simmerbolle, g. 7. Jan. 07 m. Andrea S., f. 4. Apr. 83 i Strynø. Ekstra Skbsfb. 1. Nov. 08, Skbsf. 1. Nov. 11. Har været Gruppecfm. i 10 Aar.



Skjerkbek, Niels Jørgen Laurits, tidl. Trafikinsp. i Aalborg, f. 4. Marts 67 i Grenaa, g. 31. Aug. 00 m. Martine Frederikke Christensen, f. 17. Feb. 72 i Aalborg. Elev 1. Marts 85, Ass. 1. Juni 86, Fuldm. 1. Okt. 14, Ovass. I 1. Okt. 16, Trafikinsp. II 1. Dec. 22. Afsked 1. Nov. 32. R*



Skjold, Svend Aage Jensen, tidl. Stfst. i Kvistgaard, f. 17. Juli 62 i Skjold v. Horsens, g. 2. Maj 04 m. Sophie Elisabeth Hermandine Weistrup, f. 5. Aug. 75 i Kbhvn. Elev i Hovedgaard 86, Ass. p. Nørrebro 88, Ovass. i Holbæk 15, Stfst. i Kvistgaard 23. Afsked 1. Feb. 31.



Skjold, Sophie Elisabeth Hermandine, tidl. Assistent i Helsingør, f. 5. Aug. 75 i Kbhv., g. 2. Maj 04 m. Stfst. Svend Aage Jensen Skjold, f. 17. Juli 62 i Skjold. Tlfstinde v. Kbhv. H. 1. Dec. 00, Ass. 07, til Helsingør 23. Afsked 24.



Skjoldager, Julius Bertel, tidl. Lkf. i Kbhv., f. 16. Juli 66 i Raadvad, g. 3. Okt. 11 m. Marie Petersen, f. 19. Maj 82 i Kbhv. Maskinarb. 26. Maj 87, Lkfb. 90, Lkf. 98. Afsked 1. Apr. 33. Afdelingsfm. i Lokomotivmandsfor. i 4 Aar.

Skjoldager, R. L., Ass. v. Østerbro, f. 22. Marts 92. Ansat 1. Aug. 08, i nuv. Still. 1. Apr. 17.

Skjoldager-Nielsen, C., Lkf. v. Kbhv. G., f. 7. Jan. 82. Ansat 6. Marts 07, i nuv. Still. 1. Apr. 19.



Skjoldborg, Peder, Stbest. i Filskov, f. 16. Apr. 76 i Snedsted, g. 14. Juni 04 m. Karen Kristine S., f. 14. Juni 77 i Vallekilde. Stkarl i Holbæk 1. Jan. 02, Pt. 1. Aug. 03, Stmpr. 18, Opt. I i Snedsted 1. Okt. 19, Stbest. i Filskov 1. Apr. 33.

Skjoldby, H. O. C., Togb. i Orehoved, f. 11. Aug. 90. Ansat 1. Dec. 15, i nuv. Still. 1. Apr. 18.

Skjødt J. J., Bancing. I i Odense, f. 2. Okt. 88. Ansat 1. Nov. 16, i nuv. Still. 1. Juni 27.



Skjødt, Mikkel Olesen, Ovass. i Esbjerg, f. 14. Nov. 00 i Bonnerup, Djursland, g. 7. Juni 10 m. Petrea Andersen Berg, f. 14. Juni 90 i Esbjerg. Elev i Tistrup 1. Maj 00, Underass. i Esbjerg 06, Ass. 08, Ovass. 31.

Skjødt, R. P. G. J., Pakm. v. Aarhus H., f. 14. Aug. 84. Ansat 1. Maj 09, i nuv. Still. 1. Nov. 34.

Skjønnemand, Johs. P., Ass. i Kolding f. 21. Marts 04 i Kolding. Elev 1. Okt. 20, Medhj. 23, Ass. 26.

Skjøth, A. P., Togb. i Fr.cia, f. 27. Sep. 96. Ansat 1. Juli 20, i nuv. Still. 1. Juni 30.



Skjøth, Jens Kristian, Opt. i Hasselager, f. 10. Aug. 95 i Valsted, g. 5. Okt. 19 m. Marie Kirstine Koch, f. 3. Dec. 99 i Nibe. Starb. 15. Marts 19, Pt. 1. Apr. 20, Opt. II 1. Maj 22, stmpr. Opt. 1. Juli 26.



Skogberg, Christian, Opt. i Aalborg, f. 11. Feb. 86 i Horsens, g. 30 Maj 13 m. Johanne Mathilde Jacobsen, f. 26. Sep. 89 i Komdrup. Starb. i Aalborg 15. Maj 10, Pt. 1. Juli 12, Opt. II 1. Okt. 19, Opt. I 1. Dec. 32. Grupspeform. for Aalborg Stationspersonale 14—25. BM for Stationspersonale's Distr. 2. 16—32.



Skott, Kristian Johannes Petersen, Stmst. i Nr. Kollund, f. 5. Okt. 77 i

Pjedsted, g. 02 m. Marie Magdalene S., f. 28. Juli 82 i Neksø. Stkarl 1. Apr. 98, Pt. 1. Apr. 99, Opt. I 1. Okt. 19, Stmst. 1. Aug. 29, til Kollund 1. Nov. 29.



Skovsted, Ellen Maren, Frk., tidl. Ass. i Kbhv., f. 20. Aug. 84 i Vamdrup. Elev 1. Aug. 07, Ass. i Regnskabsafd. Afsked 1. Maj 30.

Skotte, Ejnar Louis, Styr. i Helsingør, f. 5. Dec. 86 i Karise. Matr. v. Storebælt 1. Maj 15, Styr. 16.

Skotte, Karl Horvitz, Maler v. Ctv. i Kbhv., f. 25. Apr. 91 i Karise, g. 28. Apr. 24 m. Amalie Margrethe Malmstrom, f. 8. Dec. 92 i Skive. Ansat 2. Juli 24.



Skotting, Aage Christian Peter, Lkf. i Fr.cia, f. 1. Maj 87 i Aarhus, g. 16. Juli 11 m. Anna S., f. 16. Maj 88 i Aarhus. Asp. 1. Jan. 12, Lkfb. 1. Feb. 15, Lkf. 1. Aug. 27. BM i D. L. F. Fr.cia Afd.

Skou, N. J., Opt. v. Aarhus H., f. 11. Jan. 91. Ansat 1. Maj 15, i nuv. Still. 1. Okt. 19.



Skou, Niels Peter, Lkf. i Viborg, f. 13. Dec. 80 i Hornslet, g. 18. Nov. 02 m. Mette Jorgine Christensen, f. 24. Nov. 76 i Termestrup. Hdvk. 27. Apr. 08, Lkfb. 1. Apr. 10, Lkf. 1. Apr. 26. Kredsform. for Kolonihaverforb. 5. Kreds Viborg fra 32.



Skou, Peter Mikael, Hdvk. v. Ctv. i Nyborg, f. 1. Okt. 92 i Strandhuse v. Kolding, g. 7. Juni 19 m. Sofie Petersen, f. 4. Aug. 93 i Svendborg. Ansat v. Nyborg Vksted 15. Maj 21.



Skousgaard, Vilhelm Johan Glud, Pt. i Nakskov, f. 25. Maj 00 i Svendborg, g. 30. Apr. 24 m. Hjordis Elisor Karen Marie Olsen, f. 4. Feb. 98 i Skelskor. Starb. i Nakskov 5. Marts 25, Pt. 1. Jan. 29.

Skov, A. P., Lkfb. i Fr.cia, f. 27. Juli 97. Ansat 26. Sep. 20, i nuv. Still. 1. Nov. 20.



Skov, Albert William, Ass. v. Aarhus Ø., f. 27. Nov. 00 i Borkop. Elev 1. Sep. 17, Ass. 1. Apr. 23.

Skov, C. J., Ass. i Kbhv., f. 1. Apr. 71. Ansat 1. Apr. 92, i nuv. Still. 1. Apr. 95.



Skov, Frederik Kristian Pedersen, Pakm. v. Aarhus H., f. 5. Nov. 87 i Vivild, g. 22. Juni 11 m. Kristine S., f. 14. Dec. 89 i Ingerslev. Starb. 15. Juni 12, Pt. 1. Juli 14, Togb. 1. Apr. 17, Pakm. 1. Sep. 35.

Skov, H. P., Hdvk. v. Ctv. i Kbhv., f. 8. Maj 87. Ansat 21. Okt. 17.

Skov, H. V. H., Ktl. I v. Østerbro, f. 8. Dec. 79. Ansat 1. Apr. 97, i nuv. Still. 1. Apr. 30.

Skov, Karl Frederik Petersen, Lkfb. i Koge, f. 4. Jan. 91 i Lidemark, g. 25. Aug. 21 m. Ester Christensen, f. 27. Juni 94 i Nykobing F. Lkfb. 1. Juli 19.

Skov, M. J., Opt. v. Østerbro, f. 28. Juni 86. Ansat 1. Jan. 08, i nuv. Still. 1. Apr. 26.

Skov, P. E. N., Ovass. i Aarhus, f. 6. Aug. 04. Ansat 1. Nov. 20, i nuv. Still. 1. Aug. 34.



Skov, M. M., Opt. i Vejen, f. 2. Sep. 89 i Nyby, Læborg Sogn, g. 8. Nov. 13 m. Maren Agnete Christensen, f. 1. Jan. 91 i Esbjerg. Pt. i Esbjerg 1. Jan. 16, Opt. II i Vejen 1. Juli 35.

Skov, S. K. T., Togf. i Fr. cia, f. 17. Maj 75. Ansat 1. Juni 98, i nuv. Still. 1. Maj 31.

Skovby, Laurits Valdemar, Maskinarb. i Aarhus, f. 26. Apr. 93 i Aarhus, g. 18. Aug. 23 m. Marie Johanne Keller, f. 22. Feb. 99 i Skivholme. Ansat 20. Apr. 21



Skovgaard, Emma Kristine, Frk., Kasserer i Ronne, f. 19. Marts 67 i Vester Marie Sogn. Ass. v. Hovedkt. i Ronne 1. Nov. 01, Kasserer 1. Okt. 19.

Skovgaard, E. S. Jørgensen, Hdvk. v. Ctv. i Kbhv., f. 2. Juni 86. Ansat 15. Maj 21.



Skovgaard, Mads Chr. Christiansen, Remiscarb. i Struer, f. 9. Apr. 89 i

Nr. Nissum, g. 29. Okt. 14 m. Dorthea Jensen, f. 18. Aug. 86 i Tørring. Remiscarb. i Struer 19. Okt. 16.

Skovlund, J. P. A. P., Ing. i Kbhv., f. 3. Jan. 95. Ansat 1. Juli 30.

Skovning, Peter Christian, Pt. i Odense, f. 13. Dec. 96 i Dalum, g. 3. Juni 22 m. Ester Marie Jensen Eriksen, f. 31. Okt. 95 i Odense. Pt. 1. Okt. 20. Gruppeform. for Odense Stationspersonale. BM i Stationspersonalets Afd I, 2. Distr.



Skovsgaard, Georg Christian Ferdinand Thomsen, Opt. II i Odense, f. 12. Marts 75 i Svendstrup, g. 17. Juli 33 m. Christiane Iversen, f. 14. Nov. 84 i Tovind. Stkarl 1. Juli 97, Pt. 98, Stbud 08, Opt. II 25.

Skovsgaard, M. P., Frk., Ktass. i Aarhus, f. 9. Aug. 99. Ansat 1. Apr. 17, i nuv. Still. 1. Nov. 32.

Skovsted, H. H. C., Ekspskr. v. Trafikkt., f. 9. Dec. 75. Ansat 1. Maj 02, i nuv. Still. 1. Juli 31.

Skovtoft, A., Pt. v. Kbhv. H., f. 22. Apr. 95. Ansat 1. Feb. 20.

Skræp, R. A., Banearb. i Stenstrup, f. 23. Jan. 89. Ansat 1. Apr. 19.

Skydt, Jens Peter, Chauffør i Aarhus, f. 28. Aug. 87 i Vellev, g. 26. Nov. 15 m. Kirstine Nielsen, f. 14. Juli 91 i Hvorslev. Starb. 1. Juli 14, Pt. 1. Apr. 16, Chauffør 1. Okt. 32. Gruppeform. for Trafikafd. 23—24.



SVENDBORG JERNBANESTATION

Stationsforstandere: *N. M. Sand Larsen*, fra 1929, *L. C. M. R. Knudsen* 1922—29, *R. N. Fryd* 1889—1922, *von Saabye* 1876—89.

Skytte, P. C. C., Togf. v. Aarhus H., f. 10. Apr. 77. Ansat 1. Dec. 99, i nuv. Still. 1. Apr. 30.

Skødt, A. J. C., Lkfb. v. Kbhv. G., f. 17. Juni 94. Ansat 1. Jan. 20.



Slange, M. J., tidl. Stmst. i Taps, f. 9. Feb. 66 i Bredstrup, g. 31. Jan. 91 m. Regine Hansen, f. 11. Juni 64 i Kolding. Pt. i Kolding v. Kolding Sydbaner 1. Okt. 11, Stmst. i Taps 1. Apr. 16. Afsked 30. Apr. 28. Tillidsmd. for Kontorafd. v. Kolding Sydbaner. Medl. af Hovedbest. for St. mesterfor.

Slente, Hans Peter Jørgen Hansen, Opt. i Nr. Alslev, f. 24. Feb. 93 i Kraghave. Asp. 1. Dec. 15, Starb. 15. Feb. 16, Pt. 1. Apr. 17, Opt. 1. Aug. 21.



Slider, Frederik Vilhelm, tidl. Opt. v. Kbhv. H., f. 13. Juni 67 i Randers, g. 1^o 10. Feb. 90 m. Louise Messerschmidt, f. 12. Marts 67 i Kbhv., † 26. Feb. 91, 2^o 11. Sep. 92 m. Agnes Messerschmidt, f. 20. Nov. 72 i Kbhv., † 16. Juli 33. Stkarl v. Kbhv. H. 27. Sep. 91, Opt. 1. Dec. 12. Afsked 1. Maj 21. Medstifter af de underordnede Funktionærers For. 94. Næstform. for samme ved Starten. Gentagne Gange Delegeret v. Forbundets Kongresser.



Slot, Niels Jensen, Pt. v. Vigerslev, f. 18. Nov. 97 i Sønder Lem, g. 18.

Juli 30 m. Ulla Theresia S., f. 12. Juni 98 i Sverige. Pt. i Gadbjerg 1. Dec. 20, Stmpr. 25, til Vigerslev 15. Juli 32.

Sloth, A. M., Ovsksfb. v. Kalundborg Ovf., f. 28. Sep. 73. Ansat 1. Apr. 98, i nuv. Still. 1. Okt. 19



Sloth, Jens Kristian Kristensen, Opt. II i Aalborg, f. 19. Juni 94 i Sønderholm, g. 11. Maj 18 m. Anna Kristensen, f. 25. Aug. 94 i Skivum. Starb. i Aalborg 20. Apr. 18, Pt. 1. Maj 19, Opt. II i Nr. Sundby 1. Januar 33.

Sloth, N. A., Stbest. i Rejsby, f. 10. Juni 85 i Hevring, g. 18. Marts 10 m. Marie Jensen, f. 25. Feb. 87 i Transdum. Starb. i Rodkærbrø 1. Maj 09, Pt. i Randers 1. Maj 11, Opt. i Møldrup 1. Juli 22, Stmpr. 30, Stbest. 1. Maj 33.

Slotso, Kristoffer Emanuel, Opt. v. Kbhv. H., f. 12. Feb. 79 i Roskilde Stkarl 1. Nov. 00, Pt. 1. Maj 02, Opt. 1. Nov. 19.



Sløk, Gotfred Peder, kst. Stfst. i Rodvig, f. 6. Marts 96 i Lemvig, g. 1* 9. Nov. 19 m. Marie Kirstine Frederiksen, f. 6. Juli 99 i Rodvig, † 19. Sep. 25, 2* 15. Nov. 31 m. Edith Jensen, f. 3. Aug. 08 i Drustrup Overdrev. Elev v. Ø. S. Jb.s Hovedkt. i Haarlev 1. Jan. 13, Ass. 1. Maj 18, kst. Stfst. i Rodvig 1. Marts 33. Repr. for Kontorafd. v. Ø. S. Jb. Medl. af danske Privatbaners Kontorfor.s Hovedbest. fra 23. BM for IV Kreds fra 23.

Smedegaard, Harald Chr., Pt. i Skive, f. 4. Juni 98 i Højbjerg, g. 2. Juli 20 m. Dagmar Jensigne Jensen, f. 20. Feb. 98 i Bers. Starb. 2. Juli 19, Pt. 1. Aug. 20.

Smedegaard, L. J., Banenæstfm. i Løgstor, f. 7. Apr. 89. Ansat 20. Maj 17, i nuv. Still. 1. Nov. 30.

Smidt, A., Bromand i Nyborg, f. 24. Feb. 82. Ansat 1. Apr. 08.

Smidt, H., Banearb. v. Nørrebro, f. 1. Feb. 95. Ansat 1. Jan. 20.



Smidt, Iver Nielsen, tidl. Opt. i Volk Mølle, f. 6. Nov. 64 i Fovling Sogn,

g. 27. Dec. 94 m. Marie Bengtson, f. 30. Apr. 74 i Kvorup. Stkarl 92, Pt. 19. Marts 93. Afsked som Opt. 24.

Smidt, J. H., Banearb. i Nr. Aaby, f. 21. Feb. 79. Ansat 25. Okt. 08, i nuv. Still. 6. Juni 15.

Smidt, J. N., Lkf. v. Kbhv. G., f. 8. Jan. 86. Ansat 18. Maj 09, i nuv. Still. 1. Apr. 26.

Smidt, O., Stmst. i Klemensker, f. 12. Aug. 98. Ansat 1. Okt. 15, i nuv. Still. 1. Okt. 24.



Smidt, S. P., Opt. I i Kolding, f. 20. Feb. 78 i Gamst, g. 12. Nov. 04 m. Margrethe Jensen Thomsen, f. 21. Sep. 80 i Aarhus. Ekstraarb. i Kolding 1. Apr. 99. Starb. 1. Apr. 00, Pt. 1. Apr. 01, Opt. II 1. Juli 22, Opt. I 1. Apr. 26.

Smith, A. P. F., Ktl. v. Ctv. i Kbhv. f. 13. Jan. 75. Ansat 1. Juli 91, i nuv. Still. 1. Juni 23.

Smith, Holger, Ass. i Kalundborg, f. 14. Maj 01 i Gerdrup. Elev 1. Aug. 17, Ass. 1. Sep. 23.

Smith, M. N., Vkmst. v. Ctv. i Kbhv., f. 9. Sep. 71. Ansat 6. Okt. 92, i nuv. Still. 1. Juli 18. DM.

Smith, Niels Thomsen, Banefm. i Daugaard, f. 12. Apr. 76 i Ammitsbol, g. 25. Marts 30 m. Karen Kjær, f. 16. Okt. 97 i Engamby. Ekstraarb. 05, Banearb. 22. Juli 06, Næstfm. 18, Banefm. 1. Sep. 26.



Smitsdorf, E., Banefm. i Logumkloster, f. 15. Okt. 92 i Ribe, g. 29. Jan. 18 m. Anna Jacobsen, f. 12. Jan. 84 i V. Gasse. Ekstraarb. i Ribe 1. Aug. 19, Banearb. i Tønder 1. Sep. 21. Banefm. i Logumkloster 1. Sep. 34. Gruppeform. 24—27. Sogneraadsm. medl. i Udbjerg Sogn 29—33.

Snitgaard, H. A., Banefm. i Skærbæk, f. 7. Jan. 70 i Agerskov, g. 27. Sep. 95 m. Andra Lauritsen, f. 23. Okt. 70 i Nr. Hygum. Banearb. i Hviding 1. Maj 96, Banefm. 15. Juni 98, til D. S. B. som Banefm. i Døstrup 17. Juni 20, til Skærbæk 1. Marts 26.

Soelberg, J. P., Opt. I v. Sønderborg H., f. 13. Aug. 85 i Randers, g. 3. Aug. 10 m. Ellen Margrethe Rasmussen, f. 15. Okt. 88 i Kbhv., † 27. Dec. 31. Starb. 1. Maj 07, Pt. 1. Maj 08, Opt. 1. Juni 22, Opt. I 1. Sep. 35.



Soelberg, Otto Carl Peter, Ing. i Kbhv., f. 28. Juli 95 i Kbhv., g. 25. Juni 21 m. Stella Beate Guhle, f. 15. Jan. 96 i Kbhv. Ekstraing. 21. Juni 20, Ing. 1. Sep. 27.

Soele, A. F., Hdvk. v. Ctv. i Aarhus, f. 9. Nov. 88. Ansat 12. Nov. 16.

Soele, H. G., Lkf. i Fr.cia, f. 28. Marts 79. Ansat 17. Nov. 98, i nuv. Still. 1. Nov. 15.



Soele, Hyllebertus Magnus, tidl. Lkf. i Aarhus, f. 16. Juli 67 i Skanderup, g. 6. Juli 94 m. Henriette Pauline Kristine Jensen, f. 28. Jan. 73 i Jesbjerg. Maskinarb. i Aarhus 2. Maj 93, Lkfb. i Struer 1. Juli 93, Lkf. i Fr.cia 00, til Aarhus 05. Afsked 33. Periodevis Form. f. Tog- og Lokomotivpersonalets For. 1885 i Aarhus, nu Æresmedl. af samme. Medstifter af Artillerifor. for Aarhus og Omegn 16, tidl. Form., nu Næstfm. for samme. Har gentagne Gange modtaget anerkendende Skrivelser og Belønning fra Generaldir. for udvist Konduite.

Sommer, Frode, Opt. I i Kokkedal, f. 5. Feb. 96 i Herlufsholm, g. 30. Nov. 18 m. Erna Margrethe Frederiksen, f. 30. Dec. 97 i Usserød. Pt. v. Østerbro 1, Apr. 21, Opt. I i Kokkedal 1. Maj 35. Sogneraadsmidl. i Birkerød 1. Apr. 33. Tillidsmd. v. Østerbro 25—29. Gruppeform. for Nivaa, Kokkedal og Rungsted fra 1. Marts 30.



Sommer, Fritz Carl, Trafikktl. i Struer, f. 29. Nov. 80 i Lem v. Ringkøbing, g. 12. Feb. 21 m. Dagmar

Sofie Magdalene Agger, f. 18. Apr. 90 i Hjøllund. Elev i Herning 1. Apr. 97, Ass. i Odense 1. Dec. 98, Ktl. II i Struer 1. Maj 25.

Sommer, M. B., Togf. i Fr.cia, f. 14. Maj 74. Ansat 1. Apr. 99, i nuv. Still. 1. Dec. 33.



Sommer, R. P., Stfst. i Thorsø, f. 13. Marts 69 i Ølsted, g. 14. Aug. 96 m. Marie Olsen, f. 18. Feb. 76 i Esbjerg. Elev 1. Juni 86, Ass. 1. Juli 86, Stfst. 1. Aug. 14, til Thorsø 1. Dec. 19.

Sommerlund, Peter, Pt. i Nyborg, f. 10. Sep. 92 i Naarup, g. 12. Nov. 27 m. Mary Jørgensen, f. 21. Juni 03 i Gedser, Pt. i Odense 1. April 17, til Nyborg 26.

Sommerlund, S. K., Pt. i Nyborg, f. 16. Marts 84. Ansat 16. Jan. 10, i nuv. Still. 1. Dec. 19.

Sonne, A., Banefm. i Tejn, f. 9. Juni 93. Ansat 1. Okt. 19, i nuv. Still. 1. Apr. 33.

Sonne, H. H., Hdvk. v. Ctv. i Kbhv., f. 1. Juli 79. Ansat 7. Aug. 10.

Sonne, Poul Ejnar, Maskinarb. v. Jernbanekst. i Maribo, f. 6. Juni 02 i Maribo, g. 7. Sep. 24 m. Bertha A. Christiansen, f. 15. Maj 03 i Bursø. Maskinarb. i Maribo 9. Juni 25.



Sovsø, Jens Evald Kristensen, Tegner i Aarhus, f. 6. Marts 90 i Gammelstrup, g. 4. Nov. 23 m. Else Kirstine Lundgrim, f. 20. Jan. 97 i Lovel. Ekstra Tegner 1. Sep. 19, Tegner 1. Feb. 32.

Spaabæk, N. P., Hdvk. v. Ctv. i Kbhv., f. 22. Jan. 93. Ansat 10. Oktober 26.

Spanget, N. C. S., Ktl. v. Ctv. i Kbhv., f. 17. Juli 75. Ansat 1. Nov. 94, i nuv. Still. 1. Juli 31.



Spangsberg, A. Hansen, Bancarb. i Ølgod, f. 5. Nov. 85 i Jerne v. Esbjerg, g. 7. Juni 12 m. Anna Margrethe Nielsen Bebell, f. 18. Nov. 82 i Horne. Bancarb. i Sig 6. Juni 11, til Ølgod 1. Juni 16.



Spangsbøl, Frederik Vilhelm, Stmst. i Havrebjerg, f. 6. Maj 73 i Slagelse, g. 14. Nov. 15 m. Elna Marie Chri-

stiane Caspersine Jensen, f. 10. Feb. 76 i Kbhv. Stkarl 1. Aug. 97, Pt. 1. Maj 00, Stmpr. 07, Stmst. 1. Nov. 17, til Havrebjerg 1. Maj 28.

Spangtoft, Jens Peder, Pakhusfm. i Odense, f. 11. Juni 72 i Højme, g. 23. Jan. 97 m. Jacobine Hansen, f. 11. Dec. 72 i Nyborg. Stkarl 16. Maj 97, Pt. 98, Opt. II 20, Opt. I 1. Nov. 22, Pakhusform. 25.

Spangtoft, Karl Aage, Lkfb. i Assens, f. 9. Juni 97 i Lyngby. Lkfb. 1. Juli 21.

Sparvang, M. R. J., Ass. v. Frberg, f. 3. Aug. 99. Ansat 14. Aug. 17, i nuv. Still. 1. Sep. 23.

Spile, H. J., Togf. i Tønder, f. 24. Dec. 76. Ansat 27. Aug. 01, i nuv. Still. 1. Apr. 30.

Sprange, P. H. M., Ktl. v. Nørrebro, f. 2. Jan. 83. Ansat 1. Maj 99, i nuv. Still. 1. Aug. 30.

Sprange, H. V. G., Fru, Ktr. i Kbh., f. 25. Apr. 95. Ansat 1. Marts 18.

Spring, N. I. J., Opt. i Hatting, f. 10. Juni 87. Ansat 1. Juni 09, i nuv. Still. 1. Okt. 19.

Sproegel, Georg Marius, Remiscarb. i Aarhus, f. 20. Juni 72 i Randers, g. 3. Dec. 99 m. Jensine Jensen, f. 1. Maj 70 i Tværsted, † 1. Maj 29. Ekstraarb. 8. Okt. 00, Remiscarb. 1. Jan. 05. Kasserer i Remiscarb.s Fagfor. fra 08.



Sprogøe, Aage Richard, Lkfb. i Struer, f. 16. Juli 92 i Struer, g. 12.

Maj 18 m. Kathrine Slej, f. 30. Maj 95 i Grurup. Hdvk. i Struer 11. Aug. 18, Lkfb. 1. Nov. 20.

Sprogø, Elof Carl Arnold, Hdvk. i Struer, f. 27. Juli 87 i Aarhus, g. 26. Maj 18 m. Kirstine Jensen, f. 25. Sep. 93 i Hurup. Hdvk. 20. Feb. 15, ansat 6. Feb. 16.

Sprogø, H. C., Lkfb. i Lunderskov, f. 28. Apr. 07. Ansat 1. Dec. 31.

Sprogøe, Kai Benedikt, Lkfb. i Struer, f. 9. Sep. 00 i Struer, Asp. 1. Juni 24, Hdvk. 5. Aug. 27, Lkfb. 1. Okt. 29.



Sprogø, Peter Christian, Lkf. i Frøcia, f. 25. Juni 82 i Aarhus, g. 6. Maj 06 m. Elvira S., f. 6. Sep. 81 i Aarhus. Hdvk. 1. Juni 02, Asp. 09, Lkfb. 1. Juni 10, Lkf. 1. Apr. 27. Har været Kasserer i Lokomotivmandsfor. i Vamdrup.

Spur, Anders Frederik Jensen, Banearb. i Orhoved, f. 29. Apr. 80 i Tingsted. Bancarb. 08.



Spøer, Frederik Carl Christian, Lkf. v. Kbhv. G., f. 10. Sep. 79 i Kbhv., g. 31. Aug. 00 m. Karen Jensine S.,

f. 6. Nov. 74 i Mulstrup, Lkfb. i Aarhus 1. Aug. 00, Lkf. v. Østerbro 15, til Kbhv. G. 28. Korelærer for Lkfbaspiranter. Censor i Maskinlære paa Jernbaneskolen. Teknisk Medarb. v. Dansk Lokomotiv Tid.

Spoer, N. K., Lkfb. v. Kbhv. G., f. 28. Sep. 00. Ansat 17. Maj 24, i nuv. Still. 1. Aug. 29.

Spoer, V. A., Ktl. i Randers, f. 16. Maj 79. Ansat 1. Jan. 97, i nuv. Still. 1. Aug. 31.



Staalhoj, Johanne Alfred, Pakm. i Kbhv., f. 3. Juli 87 i Tørringe, g. 15. Apr. 17 m. Rigmor Martha Maren Christoffersen, f. 16. Feb. 97 i Kalundborg. Starb. Asp. 21. Juni 09, Starb. 17. Dec. 09, Pt. 1. Jan. 12, Togb. 1. Nov. 16, Pakm. 1. Dec. 33. Gruppeform. for Toggpers. 19—22 og 25—33. BM i Toggpersonalets Afdeling 32.



Staalsig, Norbert Frimann, Pt. i Vemb, f. 22. Apr. 92 i Gjæraa, g. 26. Apr. 23 m. Sidsel Marie Jensen, f. 19. Apr. 97 i Raasted. Starb. 15. Aug. 15, Pt. 1. Apr. 17.



SVENDSTRUP JERNBANESTATION

Stationsforstandere: *J. Kure* fra 1934, *I. N. Israelsen* 1930—34, *M. Johansen* 1899—1930, *P. F. V. Rasch* 1896—99, tidligere *J. C. Lassen*.



Staberg, John Engell, Motorf. I i Helsingør, f. 4. Juli 87 i Neksø, g. 14. Okt. 23. Starb. 1. Marts 11, Pt. 1. Marts 13, Togb. 1. Nov. 16, Motorf. I 1. Juli 35.

Staghøj, A. C., Opt. i Bording, f. 4. Okt. 92 i Hylke Sogn, g. 20. Apr. 16 m. Trine Christensen, f. 15. Apr. 92 i Villing Bryrup. Pt. 1. Maj 17, Opt. 1. Maj 21.

Staghøj, Søren, Banearb. i Alken, f. 13. Juli 77 i Hylke Sogn, g. 30. Maj 02 m. Gertrud Marie Sørensen, f. 21. Juli 80 i Vrold. Banearb. 25. Sep. 04.

Staghøj T., Bfm. i Nr. Kollund, f. 29. Dec. 80. Ansat 11. Nov. 06, i nuv. Still. 1. Marts 30.

Stahlschmidt, A. K. M. B., Fru, Kl. v. Aarhus H., f. 13. Juni 91. Ansat 1. Okt. 19, i nuv. Still. 1. Apr. 30.



Stahlschmidt, Theodor, Maskining. II i Kbhv., f. 25. Dec. 86 p. Fr.berg, g. 1. Maj 15 m. Bertha Louise Drews, f. 30. Okt. 92 i Helsingør. Ekstraing. 1. Sep. 14, Ingass. 1. Okt. 17, Maskining. 1. Sep. 26. Lærer v. Kursus for Motorførere paa Jernbaneskolen. Medl. af Kontrolkomitéen med Masketenderiet i Ctv. i Kbhv. og i Gb. Remisen.



Stahnke, Sigurd Johannes Christian Eichler, Lkfb. i Aalborg, f. 7. Apr. 98 i Horsens, g. 22. Nov. 22. Hdvk. 1. Okt. 19, Lkfb. 1. Nov. 20.

Stamok, F., Banemst. i Ov. Jersdal, f. 8. Okt. 77. Ansat 15. Apr. 03. i nuv. Still. 6. Marts 14.



Stampe, Sophus, Pt. i Trolldhede, f. 30. Marts 96 i Videbæk, g. 13. Apr. 20 m. Else S., f. 1. Okt. 96 i Spjald. Starb. 16. Juli 20, Pt. 1. Aug. 21. Gruppeform. for Stationspersonalet i Trolldhede. Kasserer for Trolldhede Andels-Elektricitetsværk.

Stauning, E. Z. S., Hdvk. v. Ctv. i Kbhv., f. 30. Aug. 87. Ansat 7. Maj 11.



Stausgaard, Chresten Mortensen, Lkf. v. Thisted Privath., f. 12. Marts 76

i Hørslev, g. 3. Apr. 01 m. Kristiane Petrea Jensen, f. 2. Okt. 75 i Blokhus. Lkfb. i Aalborg 1. Apr. 02, Lkf. i Thisted 1. Apr. 05. Form. for Lokomotivafd. i Thisted.

Stausgaard, H. P. N., Ktl. i Struer, f. 29. Okt. 81. Ansat 1. Apr. 98, i nuv. Still. 1. Okt. 31.

Stausholm, Ingvar Jensen, Pt. i Vemb, f. 23. Juni 90 i Bovling, g. 20. Juni 20 m. Margrethe Karoline Frederiksen, f. 23. Marts 00 i Struer. Starb. 1. Apr. 16, Pt. 1. Okt. 16.



Stausholm, Johan Jensen, Togb. i Lemvig, f. 28. Aug. 88 i Bovling, g. 7. Nov. 17 m. Karen Marie Østergaard, f. 25. Juni 94 i Lem. Stkarl 1. Juni 10, Pt. 1. Sep. 12, Opt. 1. Okt. 19, Togb. 21.

Stech, H. C. P., Togf. i Helsingør, f. 10. Aug. 75. Ansat 10. Maj 98, i nuv. Still. 1. Maj 29.



Steen, Einar Aage, Lkf. i Thisted, f. 17. Juli 83 i Aarhus, g. 4. Maj 08 m. Junia Kristense Christensen, f. 10. Juni 79 i Fr.cia, † 25. Feb. 25. Lærsling 7. Juni 98, Lkfb. 1. Apr. 06, Lkf. 1. Apr. 18.



Steen, Johan Jens, tidl. Stfst. i Orchoved, f. 7. Maj 61 i Helsingør, g. 23. Okt. 30 m. Eva Svendsen, f. 2. Okt. 96 i Kbhv. Asp. 1. Okt. 80, Elev 1. Apr. 81, Ass. 1. Apr. 84, Ovass. 1. Apr. 98, Stfst. 1. Dec. 11, til Orchoved 1. Juli 22. Afsked 1. Aug. 30.



Steen, Jens Wulff, tidl. Stfst. i Skelund v. Aalborg Privatb. f. 28. Dec. 66 i Starup pr. Kolding, g. 1. Nov. 96 m. Elna Jensine Dagmar Jensen, f. 8. Okt. 77 i Vestervig. Stkarl i Thisted 6. Aug. 93, Pt. 1. Nov. 95, Konduktor 1. Maj 98, Togf. i Aars 1. Juli 99, Stfst. i Skelund 1. Nov. 00. Afsked 1. Jan. 27.



Steenberg, Ely Sophus, tidl. Stfst. i Maalov, f. 15. Aug. 65 i Gudum, g. 17. Juni 17 m. Petrea Petersen, f. 12. Feb. 66 p. Fr.berg, † 23. Okt. 29. Asp. 1. Okt. 83, Elev 1. Apr. 84, Ass. 90, Stfst. 1. Juli 05, til Maalov 1. Nov. 13. Afsked 31. Marts 33.



Steenberg, Jens Christian Nielsen, Skbsfb. i Fr.cia, f. 29. Maj 91 i Østerbølle, g. 14. Dec. 18 m. Thyra S., f. 16. Nov. 96 i Østerbølle. Ekstræmd. 1. Jan. 20, Skbsfb. 1. Jan. 21. Har været Tillidsmd. i Fr.cia i 3 Aar.

Steenberg, Ivan Schack, Stfst. i Holmstrup, f. 15. Maj 69 i Kbhv., g. 30. Juli 02 m. Karen Piil, f. 30. Juli 80 i Rodding. Elev 1. Jan. 87, Ass. 1. Juli 88, Stfst. 1. Dec. 15.



Steenberg, Jens Otto, Togb. i Randers, f. 29. Okt. 92 i Voer, g. 7. Juli 22 m. Petra Johanne S., f. 25. Sep. 97 i Randers. Starb. 27. Apr. 16, Pt. 1. Maj 17, Togb. 1. Apr. 21. BM i Togpersonalets Afd. og Gruppeform. for Togbetjentene i Randers Afd.

Steengard, H. P., Lkf. i Fr.cia, f. 23. Sep. 85. Ansat 2. Apr. 05, i nuv. Still. 1. Apr. 18.



Steengard, Jorgen Thomsen, tidl. Vkmst. i Kbhv., f. 21. Maj 57 i Ør-

sted, g. 26. Sep. 84 m. Kathrine Hanssen Friis, f. 8. Okt. 60 i Skodborg, † 9. Juni 23. Hdvk. v. Ctv. i Aarhus 18. Juli 83, Vkmst. II v. Ctv. i Kbhv. 1. Nov. 08, Vkmst. I 1. Apr. 21. Afsked Maj 27. Tidl. Kasserer i Jernbanens Arbejderfor. af 1872 i Aarhus, BM i D. S. B.s private og gensidige Hjælpekasse. BM i Aarhus Grundejerfor. i ca. 21 Aar.

Steengaard, T. Madsen, Hdvk. v. Ctv. i Kbhv., f. 16. Nov. 86. Ansat 13. Okt. 12.

Steensen, A. H. L., Hdvk. v. Ctv. i Kbhv., f. 1. Aug. 88. Ansat 7. Dec. 24.

Steensen, Hans Jorgen, Remisearb. i Nyborg, f. 1. Aug. 84 i Ø. Hæsing, g. 16. Marts 07 m. Nicoline Sorine Olga Christensen, f. 22. Aug. 72 i Horsens, † 3. Apr. 34. Ekstramd. 06. Remisearb. 7. Marts 09.



Steensen, Jens Christian, Elektriker i Aarhus, f. 30. Aug. 81 i Aarhus, g. 4. Nov. 11 m. Kirstine Marie Ringtved, f. 29. Jan. 91. Lærling 99, Hdvk. 28. Nov. 03. BM i A. G. F. fra 20. BM i Aarhus fotografiske Amatørklub 13—19.

Steensen, Poul, Ass. i Fr.cia, f. 25. Marts 94 i Fr.cia. Elev 1. Dec. 13, Ass. 1. Dec. 19.



Steensig, Haakon Ilum, Ass. i Odense, f. 8. Nov. 97 i Løkken, g. 11.

Nov. 23 m. Helga Svanholt, f. 28. Juni 03 i Aarup. Privat Elev 1. Marts 15, Asp. 1. Juli 15, Elev p. Prove 15. Juni 16, Elev 1. Dec. 16, Medhj. 1. Okt. 19, Ass. 1. Okt. 22.

Steensig, Vagn Ilum, Ass. i Sønderborg, f. 15. Dec. 02 i Løkken, g. 7. Juni 28 m. Marie Hagensen, f. 12. Okt. 06 i Logumkloster. Elev 6. Maj 20, Medhj. 1. Juni 23, Ass. 1. Juni 26.

Steenskov, J. C. M., Togb. v. Aarhus H., f. 11. Nov. 90. Ansat 1. Apr. 17, i nuv. Still. 1. Okt. 20.

Steenstrup, N. P. R., Bancing. II i Kbhv., f. 1. Marts 86. Ansat 1. Marts 20, i nuv. Still. 1. Juli 21.

Steffensen, A., Lkf. v. Aarhus H., f. 21. Marts 75. Ansat 12. Juni 99, i nuv. Still. 1. Nov. 14.

Steffensen, A. C. V. M., Lkf. v. Kbhv. G., f. 1. Juni 72. Ansat 12. Juni 99, i nuv. Still. 1. Nov. 14.

Steffensen, A. J., Bfm. i Hvam, f. 10. Juli 80. Ansat 5. Nov. 05, i nuv. Still. 1. Juli 23.



Steffensen, Ane Marie Abalone, Ekspeditrice i Vandet, f. 30. Nov. 83 i Losby, g. 20. Nov. 00 m. Banefm. Hans S., f. 30. Juli 75 i Odense. Ekspeditrice i Vandet 1. Nov. 04

Steffensen, August Steffen Peter, Pakm. i Masnedssund, f. 23. Aug. 84 i Ulse Sogn, g. 31. Maj 12 m. Marie Kirstine Petersen, f. 10. Juni 88 i Ulse Sogn. Starb. v. Kbhv. G. 6. Maj 08, Pt. 1. Juni 09, Togb. i Masnedssund 1. Dec. 14, Pakm. 1. Apr. 30.

Steffensen, Birger Martin, Elektriker v. Ctv. i Kbhv., f. 1. Maj 92 i Sorring, g. 28. Juni 25 m. Helga Ingeborg Bay, f. 26. Aug. 01 i Albæk Sogn. Ansat v. Ctv. i Kbhv. 13. Jan. 18.

Steffensen, Chr., Togb. i Haderslev f. 10. Marts 81 i Styding, g. 8. Apr. 05 m. Anna Drewsen, f. 9. Juni 83 i Hopstrup. Asp. i Flensborg 13 til D. S. B. som Togb. i Aabenraa 17. Juni 20, til Haderslev 17. Okt. 20.

Steffensen, E., Togb. i Nyborg, f. 29. Dec. 88. Ansat 1. Nov. 11, i nuv. Still. 1. Maj 19.

Steffensen, E. A. L., Frk., Ktass v. Nørrebro, f. 19. Nov. 96. Ansat 1. Okt. 17, i nuv. Still. 1. Juni 25.



Steffensen, Gunni, Motorf. i Tonder, f. 17. Aug. 99 i Horsens, g. 17. Apr. 25 m. Elly Jensen, f. 12. Nov. 02 i Aarhus. Lkfb. 1. Juli 21, Motorf. 1. Aug. 29.



Steffensen, Hans Carl Vilhelm Peter, Banefm. i Vandet, f. 30. Juli 75 i Odense, g. 20. Nov. 00 m. Ane Marie Abalone Andersen, f. 30. Nov. 83 i Losby. Banefm. i Vandet 1. November 04.



Steffensen, Hans Emil Anton, Elektriker v. Ctv. i Kbhv., f. 17. Apr. 90 p. Fr.berg, g. 22. Aug. 19 m. Dagmar Marie Christiansen, f. 27. Nov. 93 i Hjørring. Ansat v. Elektrisk Vkst. paa Ctv. 2. Maj 25. Deltager i det aarlige Eftersyn af Statsbanernes Skibe og Færger.

Steffensen, J. A. M., Hdvk. v. Ctv. i Kbhv., f. 5. Nov. 94. Ansat 20. Apr. 19.

Steffensen, J. S. K., Hdvk. v. Ctv. i Kbhv., f. 21. Dec. 98. Ansat 20. Sep. 25.

Steffensen, J. G., Frk., Ktr. v. Bogholderkt., f. 20. Maj 98. Ansat 1. Dec. 20.



Steffensen, Johannes Karl Kyed, tidl. Opt. II i Herning, f. 19. Nov. 66 i V. Ørum, g. 24. Maj 95 m. Dorthea Nielsen, f. 23. Juli 67 i Læborg. Stikarl 15. Okt. 93, Pt. 1. Jan. 95, Opt. II 1. Juli 31. Afsked 1. Okt. 33.

Steffensen, Jens Peter, Togf. i Odense, f. 13. Dec. 59 i Svendborg. Banearb. i Odense 15. Maj 83, Pt. 29. Juni 83, Togb. 19. Juni 97, Togf. 1. Okt. 06.

Steffensen, Jens Peter, Banearb. i Holme Olstrup, f. 26. Okt. 85 i Holme Olstrup, g. 4. Nov. 06 m. Laura Ellen Sophie Jensen, f. 20. Jan. 87 i Herlufmagle. Banearb. 14. Apr. 12.

Steffensen, J. P. L., Pt. v. Kbhv. G., f. 5. Maj 98. Ansat 1. Juli 20, i nuv. Still. 1. Juli 30.

Steffensen, Kresten, Togfm. v. Kbhv. H., f. 27. Marts 84 i Almind g. 19 Dec. 15 m. Alexandra Emilie Marie Jørgensen, f. 15. Juni 92 i Struer Starb. 3. Maj 07, Pt. 1. Juni 08, Togb. 1. Apr. 13, Pakm. 1. Juni 29, Togfm. 1. Maj 34.



Steffensen, Karl Kristian, Ledv. I i Holsted, f. 23. Maj 89 i Odense, g. 28. Nov. 15 m. Maren Kirstine Pedersen, f. 27. Nov. 87 i Gadbjerg. Banearbejder 19, Ledv. I 1. Nov. 35.



Steffensen, K. K., Pt. i Nykobing M., f. 23. Juni 00 i Eltang, g. 1. Sep. 29 m. Marie Pedersen, f. 1. Feb. 07 i Malt. Pt. 1. Nov. 33.

Steffensen, N. J. V. M., Opt v Kbhv. G., f. 3. Juni 84. Ansat 1. Juni 09, i nuv. Still. 1. Okt. 19.

Steffensen, O. E., Fru, Ktass. v. G. & Skt., f. 12. Jan. 92. Ansat 1. Juli 20, i nuv. Still. 1. Juli 31.



Steffensen, Peder, Remisearb. i Randers, f. 7. Aug. 87 i Terp v. Ulstrup, g. 3. Maj 16 m. Kirstine S., f. 11. Jan. 93 i Sønderbæk. Ekstraarb. i Randers 1. Apr. 15, Remisearb. 14. Jan. 17. Form. for Remisearbejdernes Fællesforb. i Randers. BM i en Aarrække.

Steffensen, P., Togb. i Horsens, f. 31. Marts 77. Ansat 1. Maj 04.



Steffensen, Steffen, Lkform. v. Slangerup Jb., f. 19. Marts 76 i Tønning. Lkfb. v. Østsjælland. Jb. 99, til Kallehave Jb. 03, Lkf. v. Slangerup Jb. 06, Lkform. 18. Medl. af Kingo Sogns Menighedsr., Kass. for Kingo Sogns Menighedspleje. Form. for L. J. M. i Kingo Sogns Afd.

Steffensen, S., Hdvk. v. Ctv. i Aarhus, f. 17. Jan. 92. Ansat 24. Sep. 22.

Steffensen, Steffen Søren, Opt. II i Horsens, f. 3. Okt. 76 i Gjedved, g. 23. Maj 02 m. Ane Sofie Petersen, f. 21. Feb. 76 i Raklev, † 23. Juni 29. Starb. 1. Juni 00, Pt. 1. Feb. 02, Opt. II 1. Aug. 22.

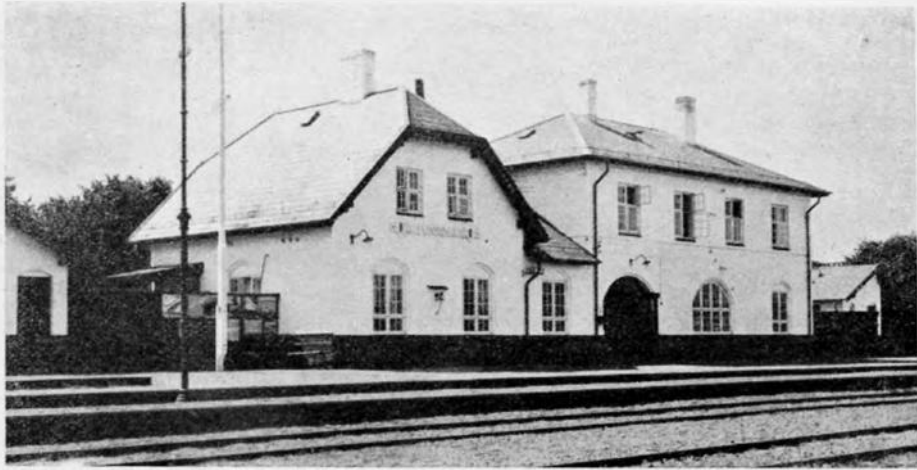

SVINNINGE JERNBANESTATION

Stationsforstandere: *A. Reiff*, fra 1. Jan. 1930, *R. J. Larsen* 1902—29, *C. J. Cortsen* 1901—02, *C. C. Gether* 1899—1901.



Steffensen, T., Pladsopt. i Langaa, f. 29. Marts 80 i Rindum, g. 23. Nov. 04 m. Anna Hansen, f. 14. Aug. 80 i Langaa. Starb. i Nyborg 20. Juni 02, Pt. i Langaa 1. Apr. 05, Opt v. Signaltjenesten 1. Okt. 19.



Steffensen, Theodor Kristian, Lkf. v. Østerport, f. 24. Maj 86 i Tønning v. Horsens. Lkfb. v. Østerbro 15, Lkf. i Holstebro 1. Jan. 29, til Østerbro 1. Maj 29.

Steegeager, C. M. N., Togf. i Nyborg, f. 11. Dec. 77. Ansat 1. Apr. 01, i nuv. Still. 1. Sep. 34.



Steinbrenner, August Heinrich Theodor, tidl. Hdvk. v. Ctv. i Aarhus, f. 2. Marts 66 i Ploen i Holsten, g. 5. Nov. 93 m. Jensine Marie S., f. 11. Juli 66 i Borum. Hdvk. i Aarhus 5. Sep. 97. Afsked 1. Okt. 32. Periodevis form. for Good Templar Sangfor. i Aarhus.

Steiness, Georg Fritz, Stfst. v. Fakse Ladeplads, f. 21. Apr. 77 i Kbhv., g. 5. Aug. 04 m. Johanne Margrethe Gether, f. 21. Okt. 80 i Kbhv. Elev 1. Maj 96, Ass. 1. Juli 97, Stfst. 1. Nov. 11. Repr. i D. P. K. og i Jernbanepostekspfor.

Steinicke, E. B., Hdvk. v. Ctv. i Aarhus, f. 6. Okt. 91. Ansat 24. Juli 21.

Steinmetz H. E., Ovass. i Kbhv., f. 25. Dec. 76. Ansat 1. Nov. 00, i nuv. Still. 1. Juli 31.

Stenberg, J. K. N., Skbsfb.v. Gedser, f. 29. Maj 91. Ansat 1. Jan. 21

Stenberg, J. O., Togb. i Randers, f. 29. Okt. 92. Ansat 1. Maj 17, i nuv. Still. 1. Maj 21.



Stenbø, Niels Christian, Brofoged v. Limfjordsbroen, f. 23. Maj 74 p. Samsø, g. 5. Maj 99 m. Thora Laura Emilie Christensen, f. 20. Jan. 80 p. Samsø. Stkarl 1. Maj 98, Pt. 1. Maj 99, Togb. 1. Apr. 00, Brofoged 1. Apr. 15.

Stender, F. R., Arbm. i Aarhus, f. 10. Maj 96. Ansat 5. Sep. 20.

Stender, O. R. C., Pt. i Svendborg, f. 19. Apr. 91. Ansat 1. Sep. 16, i nuv. Still. 1. Maj 19.



Stenderup, Johannes Carl, Pt. i Helsingør, f. 27. Marts 96 i Helsingør. Pt. 1. Jan. 20. Tidl. Gruppeform. i Helsingør.



Stenderup, Nielsen Hansen, tidl. Stfst. i Snekkersten, f. 30. Sep. 60 i Tiset, g. 14. Juli 87 m. Anna Johanne Marie Larsen, f. 9. Sep. 67 i Brangstrup. Elev 1. Feb. 81, Ass. 1. Marts 82, Stfst. 1. Maj 87, til Snekkersten 1. Sep. 99. Tidl. Revisor i Taulov Sparekasse. Revisor i Tikøb Kommune. Repr. i Frederiksborg Amt. I Hovedbest. for Sygeplejevæsenet i Danmark i 16 Aar og Form. for Sygeplejevæsenet i Fr.borg Amt i samme Tidsrum.

Stenderup, Peter Vilhelm Cilius, Hdvk. v. Ctv. i Aarhus, f. 21. Apr. 93 i Helsingør, g. 19. Feb. 21 m. Marie Hansen, f. 12. Aug. 99 i Fr.havn. Ansat 12. Feb. 22. BM i Samv. Afholdsselskaber. Form. for D. J. A. Kreds.

Stenderup, S., Lkfb. i Haderslev, f. 4. Jan. 87. Ansat 1. Marts 11, i nuv. Still. 1. Jan. 24.

Stendorf, J. C., Frk., Ktr. v. Aarhus H., f. 10. Maj 95. Ansat 1. Juli 20.



Stendorf, Rudolf Emil, Ovass. i Nykøbing M., f. 2. Jan. 90 i Struer, g. 7. Feb. 15 m. Eleonora Kristine Jørgensen, f. 21. Apr. 94 i Odense. Elev i Møldrup 1. Feb. 07, Medhj. i Struer 1. Feb. 10, Ass. i Vedsted 1. Sep. 15, Ovass. i Nykøbing M. 1. Apr. 33.

Stengaard, P. P., Hdvk. v. Ctv. i Aarhus, f. 8. Dec. 90. Ansat 12. Juni 21.

Stenkvist, H. L., Opt. v. Kbhv. H., f. 8. Aug. 75. Ansat 5. Juni 98, i nuv. Still. 1. Okt. 19.

Stenkvist, H. T., Lkfb. i Korsør, f. 31. Dec. 07 i Næstved. Asp. 24. Nov. 29, Lkfb. 1. Jan. 32.

Stenkvist, S. T., Lkfb. v. Kbhv. G., f. 5. Juli 01. Ansat 14. Juni 25, i nuv. Still. 1. Aug. 29.



Stensballe, Helge, Driftsbest. for Trolldhede—Kolding—Vejen Jb. i Kolding, f. 7. Jan. 80 i Uldum, g. 10. Aug. 13 m. Gerda S., f. 14. Marts 90 i Holbæk. Elev 1. Apr. 99, Ass. 1. Apr. 00, Bogholder 1. Okt. 07, Stfst. 1. Juni 13, Fuldm. 1. Apr. 18, Driftsbest. 1. Apr. 28. Medlem af Ligningskommissionen i Kolding.

Stensgaard, G. J., Banearb. v. Vejle H., f. 29. Apr. 93. Ansat 20. Juli 19.



Stenvig, Ludvig, Pakhusfm. i Fr.havn, f. 17. Juni 88 i Aarhus, g. 16. Apr. 14 m. Anna Hasager, f. 12. Feb. 88 i Lyngaa. Starb. i Morke 1. Maj 09, Pt. i Esbjerg 1. Maj 11, Opt. II i Horsens 1. Dec. 30, Pakhusfm i Fr.havn 1. Juli 35.

Stephansen, E. J., Pt. v. Kbhv. H., f. 4. Juli 94. Ansat 1. Apr. 17.



Stephensen, Hans Kristian, Pt. v. Aarhus H., f. 17. Sep. 95 i Almind. Starb. 1. Nov. 19, Pt. 1. Nov. 20.

Stephensen, V., Lkf. i Esbjerg, f. 11. Dec. 82. Ansat 19. Juli 08, i nuv. Still. 1. Maj 21.

Steppat, J. L., Arbm. i Sønderborg, f. 15. Feb. 81. Ansat 2. Juli 22.

Sternberg, Julius Christian Jensen, Rangerfm. i Esbjerg, f. 30. Sep. 72 i Vandrup. Stkarl 1. Aug. 97, Pt. 1. Nov. 98, Opt. 17, Rangerfm 25.

Sterndorff, N. H., Remisearb. i Padborg, f. 16. Juni 74 i Skodborg, g. 28. Okt. 98 m. Dora Due, f. 24. Feb. 76 i Skodborg. Remisearb. 5. Juni 20.

Sterregaard, H. E., Togb. i Kbhv., f. 30. Juni 88 i Kbhv.g. 26. Aug. 14 m. Ellen Nielsen, f. 12. Dec. 83 i Værsløse. Banearb. 1. Apr. 19, Pt. 1. Feb. 21, Togb. 30.

Stevenius, N. A. C. F., Hdvk. v. Ctv. i Kbhv., f. 12. Aug. 83. Ansat 6. Marts 10.



Stevn, Niels Petersen, Lkf. i Thisted, f. 9. Okt. 87 i Salling, g. 20. Maj 08 m. Margrethe Kirstine Petersen, f. 2. Marts 87 i Hobro. Hdvk. i Kbhv. 24. Apr. 09, Lkfb. i Aalborg 1. Aug. 15, Lkf. i Thisted 1. Maj 29, Depotforst. i Oddeund N., 1. Feb. 30, Lkf. i Thisted 1. Juli 31.

Stick, H. J. H., Armb. v. Kbhv. G., f. 10. Jan. 95. Ansat 30. Sep. 23.

Stigaard, D., Frk., Ktr. v. Kbhv. H., f. 21. Juni 00. Ansat 1. Jan. 21.

Stigborg, C. J., Motorf. v. Østerport, f. 21. Apr. 98. Ansat 6. Feb. 21, i nuv. Still. 1. Okt. 29.

Stigborg, Niels Ewan Robert Jensen, Lkfb. i Gedser, f. 28. Juni 05 i Hvilsted, g. 15. Sep. 30 m. Asta Petersen, f. 15. Sep. 05 i Holbæk. Lkfb. 1. Maj 30.



Stilling, Axel Herman, Stfst. v. Vejle H., f. 21. Marts 74 i Randers, g. 07

m. Vilhelmine Diechmann, f. 12. Jan. 86 i Struer. Elev 1. Apr. 92, Ass. 94. Ovass. 18, Trafikktl. 23, Stfst. 1. Apr. 33.

Stilling, G., Komm. i Hdlss., f. 13. Maj 76. Ansat 1. Juni 22. R°. DM.

Stilling, Gustav Adolf Emil, Maskinarb. v. Ctv. i Aarhus, f. 4. Dec. 72 i Aarhus, g. 12. Nov. 10 m. Marie Holm, f. 15. Sep. 82 i Vejlbj. Hdvk. 6. Juli 96.

Stilling, H. C. S., Stfst. i Roslev, f. 22. Juli 83. Ansat 1. Jan. 00, i nuv. Still. 1. Apr. 33.

Stilling, K. V. Bonnesen, Hdv. v. Ctv. i Kbhv., f. 14. Sep. 00. Ansat 1. Marts 25.



Stilling, Niels Jensen, tidl. Stfst. i Laven, f. 16. Sep. 68 i Slagelse, g. 6. Aug. 95 m. Ottone Noll, f. 17. Aug. 65 i Næstved. Elev 12. Juni 86, Ass. 88, Stfst. 15, til Laven 26. Afsked 1. Nov. 32.

Stinger, Heinrich Christian Carl, Pt. i Skærbæk, f. 11. Feb. 86 i Skærbæk, g. 26. Feb. 10 m. Ernestine Augusta Meta S., f. 23. Jan. 89 i Schlesien. Pt. 1. Jan. 21.

Stisen, E. A., Togf. i Brande, f. 21. Dec. 76. Ansat 1. Apr. 01, i nuv. Still. 1. Feb. 33.

Stjer, A. S. V., Ass. v. Aarhus H., f. 29. Jan. 91. Ansat 1. Aug. 10, i nuv. Still. 1. Aug. 17.



Stjerno, Soren Andreas, Lkf. i Aarhus, f. 17. Sep. 72 i Vinkel pr. Viborg, g. 5. Nov. 99 m. Anna Johanne Marie Henriksen, f. 18. Maj 80 i Randers. Hdvk. v. Ctv. i Aarhus 11. Okt. 97, Lkfb. 1. Maj 98, Lkf. i Aarhus 1. Maj 09. Sekr. i Aarhus Lkf. Afd. 19—33. Medl. af Signalkommissionen paa Strækningen Aalborg-Fr.cia.



Stochholm, Nicolaj, tidl. Trafikass. i Karise, f. 23. Apr. 92 i Sønderho p. Fano, g. 10. Nov. 29 m. Karen Margrethe Petersen, f. 19. Feb. 05 i Nykøbing Sj. Elev v. Ø. S. J. S. 1. Jan. 09, til St. Hedinge 11, til Haarlev 13, til Klippinge 14, til Karise 17. Afsked 1. Jan. 26.



Stockfleth, William, Banefm. i Vrangstrup, f. 18. Nov. 78 i Kbhv., g. 4. Maj 00 m. Mathilde Louise Larsen, f. 29. Aug. 80 i Seddinge. Banearb. 19. Aug. 00, Næstfm. 1. Dec. 16, Banefm. 1. Maj 24.



Stokbæk, H. C., Bancarb. i Holsted, f. 25. Maj 78 i Tjæreborg, g. 24 m. Noline Meyer, f. 13. Jan. 97 i Holsted, Bancarb. i Holsted 2. Feb. 08.

Stokholm, F. S., Lkfb. i Tønder, f. 22. Jan. 97 i Overby pr. Hovedgaard, g. 3. Aug. 20 m. Dora Müller, f. 28. Maj 96 i Aarhus. Asp. i Aarhus 21. Jan. 19, Lkfb. v. Kbhv. G. 1. Feb. 20, til Tønder 1. Juli 20. Medl af Tønder Ligningskommission.

Stokholm, J. A., Ovass. i Svendborg, f. 15. Feb. 94. Ansat 1. Nov. 11, i nuv. Still. 1. Okt. 32.

Stokholm, K. S., Pt. v. Aarhus H., f. 21. Juni 95. Ansat 1. Aug. 20.



Stolpe, Einer Aage Harald, Arbidsmd. v. Ctv. i Kbhv., f. 4. Juli 81 i Kbhv., g. 18. Nov. 01 m. Fanny Forentze Petersen, f. 31. Okt. 78 i Kbhv. Ansat v. Lokomotiv Remisen 29. Maj 10, til Ctv. 18. Apr. 18.



Stoltze, Hjalmar, Trafikass. i Skorsping, f. 21. Aug. 91 i Tarm, g. 12.

Maj 18, m. Marie Juliane Eggers, f. 16. Marts 91 i Kbhv. Elev i Eskildstrup 1. Okt. 07, Medhj. v. Frberg 1. Okt. 10, Ass. i Aalborg 1. Sep. 16, til Skorping 21.



Stoltzner, Peter Sofus, Lkf. v. Kbhv. G., f. 26. Feb. 83 i Kbhv., g. 12. Apr. 08 m. Karla Nielsen, f. 26. Marts 88 i Kbhv. Lkfb. 1. Juli 07, Lkf. 1. Apr. 19.

Storch, Axel Rosenberg, Ass. v. Amagerbro St., f. 23. Nov. 92 i Børgense, g. 21 m. Ingeborg Sofie Johanne S., f. i Søllerød. Elev 11, Ass. 15. Marts 16.

Storgaard, Niels Pedersen Nielsen, Bancfm. II i Taulov, f. 6. Sep. 86 i Bysted, g. 28. Dec. 07 m. Maren S., f. 12. Feb. 86 i Glyngøre. Ekstraarb. 09, Bancarb. 1. Aug. 15, Næstfm. 1. Nov. 31, Bancfm. 1. Sep. 35, tidl. Gruppefm. i Hanbjerg.

Storm, Anthon, Lkf. i Nyborg, f. 20. Juni 82 i Raldsted, g. 16. Dec. 05 m. Sofie Nielsen, f. 10. Dec. 81 i Ronningen. Maskinarb. 05, Lkfb. 1. Apr. 07, Lkf. 1. Apr. 19. Kasserer for Nyborg Lokomotivafd. 28.

Storm, C., Konstr. II v. Maskinkt., f. 31. Maj 73. Ansat 10. Sep. 00, i nuv. Still. 1. Juli 31.

Storm, Enoch, Godseksp. i Kalundborg, f. 3. Marts 73 i Odense. Elev 1. Apr. 92, Ass. 1. Aug. 95, Ovass. 1. Maj 19, Godseksp. II 1. Aug. 32.

Storm, O. M., Ass. i Middelfart f. 19. Feb. 02. Ansat 1. Apr. 19, i nuv. Still. 1. Marts 26.

Storm, P. K., Lkf. i Padborg, f. 26. Aug. 91. Ansat 15. Feb. 16, i nuv. Still. 1. Apr. 30.

Stougaard, A. E. L., Pt. i Frøcia, f. 17. Juli 95. Ansat 1. Marts 20.

Stougaard, Jørgen Ludvig, Elektriker i Viborg, f. 6. Maj 83 i Nyborg, g. 26. Maj 07 m. Helga Cecilie Margrethe Nielsen, f. 17. Apr. 88 i Randers. Hdvk. 06, til Viborg 2. Okt. 30.

Stougaard, K. F. P., Ass. v. Norrebro, f. 19. Aug. 99. Ansat 1. Apr. 19, i nuv. Still. 1. Apr. 25.

Stougaard, Martin Andreas Poulsen, Ass. i Kolding, f. 10. Nov. 97 i Lemvig. Elev 7. Marts 17, Ass. 1. Apr. 23.

Stougaard, N. L., Ass. v. Aarhus H., f. 7. Jan. 91. Ansat 1. Dec. 08, i nuv. Still. 1. Feb. 16.

Stougaard, P. K. P., Motorf. v. Engshave, f. 16. Maj 87. Ansat 1. Sep. 06, i nuv. Still. 1. Aug. 29.



Stougaard, Viggo Hans Harald, Konstr. I v. Maskinkt., f. 21. Apr. 75 i Aarhus, g. 7. Juli 99 m. Sofie Vilhelmine Schou, f. 17. Maj 74 i Sverige. Ekstrategner 1. Nov. 99, Tegner 1. Okt. 01, Konstr. 1. Apr. 09.

Stoumann, N. I., Skbsf. I v. Storebælt, f. 18. Aug. 78. Ansat 1. Apr. 07, i nuv. Still. 1. Sep. 35.



SØNDERBORG BYSTATION

enhører nu under Sønderborg H og anvendes som Rutebilstation. Tidligere Stationsforstandere (Sønderborg Amtsbanegaard): *H. C. Børsting*, fra 1. Apr. 1921; forud for denne *Herm. Ewers*.



Stoumann, Rasmus Peter, Stfst. i Eiby, f. 1. Aug. 69 i Faaborg, g. 2. Juli 01 m. Ellen Petronelle Andrea S., f. 21. Dec. 76 i Vigerslev. Elev Asp. v. Kbhv. G. 1. Juni 86, Elev 87, Ass. 1. Okt. 90, kst. Stbest. i Vigerslev 1. Okt. 97, Stfst. i Tolne 1. Maj 17, til Knarreborg 1. Sep. 20, til Ejby 1. Maj 28, BM i Stationsforstanderfor. 18, Hovedbestyrelsesmedl. i Jernbanefor. 18—28 og fra 32. Form. for Jernbanepostekspeditorfor. 18. BM i For. af kgl. Vejere og Maalere v. Jernbaner i Danmark 19. Medl. af Julemærkekomiteen 20. Medl. af Sjæll. Falsters Sygekasses Repræsentantskab 10—16. Medl. af Post-Jernbane Telegrafkommissionen 20—21 og af Statistikkomm. 26. BM i Ulykkesforsikringsfor.. Tidl. BM i Centralorganisation II og af Jernbanefor.s Forretningsudv. samt Næstform. i Jernbanefor. i et Aar.

Stoumann, Vagn Ole, Ass. i Padborg, f. 8. Maj 04, p. Fr.berg. Ansat 1. Okt. 20. Medhj. 1. Okt. 23, Ass. 1. Okt. 26.

Strand, N. K., Tlfm. i Struer, f. 10. Juli 95. Ansat 1. Maj 20, i nuv. Still. 1. Juli 31.

Strand, P. C., Skbsf. II v. Odde-sund, f. 20. Marts 81. Ansat 1. Apr. 09, i nuv. Still. 1. Nov. 33.

Strandbøge, F. L., Opt. v. Kbhv. G., f. 15. Nov. 84. Ansat 1. Jan. 09, i nuv. Still. 1. Juli 32.

Strandgaard, E., Ass. v. Kbhv. G., f. 2. Juni 01. Ansat 21. Maj 18, i nuv. Still. 1. Juni 24.



Strandkov, Anders Peter, Remisearb. i Aarhus, f. 13. Feb. 76 i Brønderslev, g. 23. Dec. 07 m. Marie Petrine Pedersen, f. 24. Maj 73 i Tillerup. Ekstraarb. 18. Dec. 07, Remisearb. 28. Feb. 09.

Strandkov, E. H. B. E., Ktass. v. Ctv. i Kbhv., f. 16. Dec. 97. Ansat 1. Maj 20, i nuv. Still. 1. Juli 31.

Strange, Hans Peter Laurits Hansen, Stfst. i Horbelev, f. 5. Feb. 75 i Terkildstrup, g. 5. Feb. 01 m. Margrethe Thommine Kristiane Thomsen, f. 19. Apr. 76 i Sæby. Privatelev 96, Pt. 1. Dec. 96, Stmst. 1. Nov. 00, Stfst. i Horbelev 11. Tillidsmd. for Industri- og Landbrugsbanken i Nykøbing F. 26.

Strange, L. A., Togf. i Masned-sund, f. 15. Dec. 72. Ansat 7. Juli 97, i nuv. Still. 1. Nov. 22.



Straten, Chr. August Thor, Lkf. i Struer, f. 20. Aug. 81 i Fr.havn, g. 21. Nov. 09 m. Helga Frederikke Andreassen, f. 19. Okt. 86 i Kbhv. Anst. taget i Aarhus 17. Maj 07, Hdvk. 31. Maj 08, Lkfb. i Struer 1. Apr. 09. Lkf. 1. Okt. 20, BM og Kasserer i den radikale Venstrefor. i Struer. Sekr. for D. L. F. i Struer 29—32.



Stricker, Lars Martinus Christian Adolf, Ledv. i Aalborg, f. 3. Feb. 76 i Bindslev, g. 5. Nov. 97 m. Anine Marie Pedersen, f. 11. Juli 79 i Sindal. Banearb. i Hovedgaard 3. Feb. 07, Ledv. v. Kol. 166 i Daugaard 3. Maj 08, til Aalborg 1. Sep. 33. Tilidsmd. i Nr. Sundby, Afd. 22, 31.

Striegler, A., Frk., Ktr. i Odense, f. 9. Aug. 86. Ansat 1. Okt. 20.

Strubberg, Christian Hempel, Lkf. i Kbhv., f. 21. Marts 77 i Ringsted. Lkfb. 1. Dec. 98, Lkf. 1. Nov. 11.

Strubberg, H. K. L. E., Lkf. v. Kbhv. G., f. 17. Apr. 83. Ansat 1. Aug. 06. i nuv. Still. 1. Apr. 18.

Struck, Albert Oscar Mertins, Hdvk. i Korsor, f. 16. Jan. 89 i Kbhv. Ekstra Hdvk. 1. Juli 10, Hdvk. 1. Dec. 11. Form. for Remisearb.s Landsklub.

Strunch, H. F. C., Pt. i Esbjerg, f. 9. Juli 94. Ansat 1. Maj 20.

Strunge, O., Arbm. i Aarhus, f. 31. Dec. 00. Ansat 2. Marts 30.



Strunge, Valdemar, Lkf. v. Aarhus H., f. 10. Dec. 77 i Ry-Dover Sogn, g. 19. Okt. 02 m. Jensine Nyrup. Lkfb.-Asp. 01, Lkfb. 1. Apr. 05, Lkf. 1. Dec. 17.

Strüving, B. R., Pt. i Fr.sund, f. 11. Marts 72. Ansat 5. Juli 96, i nuv. Still. 1. Okt. 97.



Strogaard, Hans Christian, Trafikass. i Nyborg, f. 5. Aug. 03 i Odense, g. 30. Marts 29 m. Eva Maud Breitenstein S., f. 15. Dec. 05 i Kbhv. Elev i Langeskov 15. Maj 20, Ass. i Vojens 1. Juni 26, til Nyborg 1. Sep. 27.

Stroh, Niels Viggo, Maler v. Ctv. i Kbhv., f. 2. Sep. 81 i Nyborg, g. 26. Dec. 07 m. Elna Emilie Deleuran, f. 27. Nov. 79 i Odense. Ansat 1. Maj 08. Har været BM i Malernes Fagklub i mange Aar.



Strom, Edvard Andreas, Arbejdsmd. v. Ctv. i Aarhus, f. 6. Marts 92 i Lime, g. 19. Apr. 16 m. Karen Begtrup, f. 3. Juni 94 p. Samsø. Arbm. 30. Juni 22.



Strom, Johan Adolf Thorvald, Ovbanemst. I i Aalborg, f. 18. Jan. 73

i Kbhv., g. 4. Jan. 01 m. Martha Marie Andersen, f. 5. Jan. 80 i Kbhv. Ekstra Tegner 1. Okt. 00, Tegner 1. Juni 06, Ovbanemst. II 1. Okt. 08. Ovbanemst. I 1. Nov. 19.

Strøm, C. H. E., Arbm. i Aarhus, f. 27. Maj 85. Ansat 30. Sep. 17.



Strom, Valdemar Fritz Monrad, Baneing. I i Aarhus, f. 7. Dec. 69 i Kbhv., g. 21. Okt. 98 m. Alma Nielsen, f. 7. Sep. 74 p. Fr.berg. Ingass. 97, Baneingass. 01, Baneing. 10, Baneing. I 16. Tilsynsførende Baneing. i Aarhus v. 2. Distr. 22, R*.

Strømvig, Anthony Christoffer, Togf. i Svendborg, f. 6. Nov. 75 i Kirkeby, g. 15. Maj 00 m. Helga Norbo, f. 23. Juli 80 i Tommerup, † 29. Dec. 31. Pt. 1. Sep. 97, Togb. 1. Apr. 99, Togf. 1. Apr. 12. Tilidsmd. og Medstifter af Danmarks Privatbanefor. Sydfyns Afd.

Stubbe, Christian Steen Sorensen, Ktl. i Esbjerg, f. 16. Feb. 82 i Struer, g. 21. Apr. 08, Elev 1. Apr. 98, Ass. 1. Juni 00, Ktl. II 1. Maj 24, Trafikk. 1. Juli 31.

Stubberup, Jørgen Jensen, Banefm. i Aarhus, f. 2. Marts 77 i Ræbild, Banefm. 1. Marts 05.

Stubdrub, M. Th., Remisehdvk. i Brande, f. 6. Marts 85 i Struer, g. 11. Nov. 10 m. Maren Katrine Hansen, f. 3. Juli 87 i Jordrup. Remisehdvk. i Brande 9. Marts 20.



Stubdrup, Niels Christian Peder, tidl. Lkf. i Struer, f. 28. Aug. 82 i Gimsing, g. 10. Nov. 08 m. Anna Marie Jensen, f. 15. Feb. 89 i Aarhus, Lkfb. i Kbhv. 1. Aug. 05, Lkf. i Kbhv. 18, til Struer 18. Afsked 1. Jan. 27. BM i en Aarrække for Dansk Lokomotivmandsfor. i Struer.

Stubkjær, Jens Peter Tscherning, Maskinpasser v. Lysstationen i Langaa, f. 15. Juli 78 i Vellev pr. Ulstrup, g. 23. Aug. 01 m. Anna Margrethe Eriksen, f. 6. Aug. 81 i Herning. Maskinpasser v. Elektricitetsværket i Langaa 2. Jan. 10.

Studsgaard, T., Ass. i Esbjerg, f. 20. Marts 90. Ansat 1. Feb. 10, i nuv. Still. 1. Feb. 17.



Studstrup, Kresten, Chauffør v. Viborg-Logstor, f. 14. Apr. 08 i Gjorsrup. Chauffør v. D. S. B. 1. Dec. 33.



Stuhlmann, Christian Vilhelm, Stfst. i Ølstykke, f. 5. Sep. 76 i Varde. Elev 1. Maj 93, Ass. 96, Trafikktil. 20, Stfst. 29, til Ølstykke 33.

Stuhr, J., Banearb. i Sodinge, f. 21. Maj 72. Ansat 2. Juli 03, i nuv. Still. 1. Apr. 07.



Stuhr, Lars Peter, Matr. i Korsør, f. 5. Jan. 94 i Sorbymagle, g. 27. Juni 22 m. Rosa S., f. 19. Maj 96 i Korsør. Ekstra Matr. 15. Maj 19, Matr. 1. Okt. 19.

Stuhr, V. C. J., Bdhvk. i Roskilde, f. 26. Apr. 89. Ansat 22. Juni 13.

Stumm, K. A., Bfm. i Majbøl, f. 28. 28. Sep. 77. Ansat 1. Marts 09, i nuv. Still. 1. Marts 33.

Størregaard, R. C. V., Lkf. i Orchoved, f. 2. Juni 73. Ansat 5. Jan. 99, i nuv. Still. 1. Juli 15.



Stæcher, Niels Peter Valentin, Hdvk. v. Korsør Vognopsyn, f. 14. Feb. 76 i Valsømagle pr. Ringsted, g. 7. Juli 18 m. Ella Bodil Marie Mortensen, f. 4. Maj 90 i Utterslev. Ekstrahdvk. i Korsør 16. Aug. 09, fast Hdvk. 21. Aug. 10.

Stæhr, Alfred Peter, Stfst. i Stoholm, f. 13. Dec. 79 i Maglebrænde, g. 10. Juli 07 m. Margrethe R., f. 30. Sep. 88 i Tranekær. Elev 1. Apr. 98, Ass. 1. Apr. 00, Ktl. II 1. Apr. 26, Stfst. 1. Jan. 30.



Stæhr, Martin Christiansen, Stmst. i Birkelse, f. 28. Marts 93 i Tolstrup, g. 28. Marts 21 m. Gertrud Marie S., f. 19. Marts 97 i Tranum. Stkarl 1. Nov. 14, Pt. 1. Nov. 16, Stmst. i Birkelse 1. Okt. 33.

Støjholm, C. F., Stfst. i Horslunde, f. 4. Nov. 68. Ansat 1. Dec. 14.

Støvring, K. P., Ass. i Vanlose, f. 8. Aug. 01. Ansat 1. Dec. 19, i nuv. Still. 1. Marts 26.



Stoy, Karl Martin Sorensen, Pakm. i Aalborg, f. 12. Juli 87 i Molbjerg, g. 2. Feb. 28 m. Margrethe Poulsen, f. 2. Aug. 00 i Andst. Starb. 10. Maj 09, Pt. 1. Juni 11, Togb. 1. Jan. 16, Pakm. 1. Feb. 31.

Suaning, Christian Ebbecke, Undermaskinmst. I v. Sallingsund Ovf., f. 15. Nov. 88 p. Fr.berg, g. 16. Juni 17. Skibsmaskinass. v. Storebælt Ovf. 1. Apr. 16, Undermaskinmst. v. Lillebælt Ovf. 1. Juli 31, til Sallingsund Ovf. Feb. 34.

Suder, V. Jensen, Hdvk. v. Ctv. i Kbhv., f. 30. Marts 90. Ansat 6. Juni 20.

Sunesen, P. B., Opt. i Kolkær, f. 5. Sep. 98. Ansat 1. Aug. 21, i nuv. Still. 1. Mai 30.

Sunesson, S. A. E., Lkfb. v. Kbhv. G.,
f. 26. Juli 01. Ansat 1. Dec. 29, i nuv.
Still. 1. Marts 30.



Svalgaard, Anders Christian, Togf. i
Thisted, f. 2. Dec. 82 i Thisted, g.
17. Okt. 11 m. Caroline Tomine
Hundahl, f. 2. Feb. 89 i Hundborg
Sogn. Pt. v. Thisted-Fjerritslev Jb. 1.
Jan. 10, Togb. 1. Okt. 13, Togf. 1.
Okt. 32, Gruppeform. 13, 17, 22, 25,
29 for Trafikpersonalets For. BM.
for Historisk Samf. for Thy og Hans-
herred fra 27.

Svane, A. J., Hdvk. v. Ctv. i Kbhv.,
f. 15. Okt. 98. Ansat 16. Apr. 22.



Svane, C. M., Stfst. i Skælskor, f.
21. Feb. 70, Elev 1. Okt. 86, Ass. 1.
Juli 88, Ovass. 1. Apr. 15, Stfst. 1.
Juni 20, til Skælskor 1. Okt. 27.



Svane, Jens Peter Marckmann, tidl.
Vkmst. I i Aarhus, f. 23. Sep. 66 i

Aarhus, g. 8. Dec. 99 m. Gudrun
Jacobsen, f. 1. Juni 67 i Odense, † 9.
Juni 28. Hdvk. 95, Vkmst. 15. Af-
sked 33.



Svane, Knud Marckmann, Ass. i Aar-
hus, f. 10. Marts 01 i Aarhus, g. 25.
Nov. 25 m. Anna Margrethe S., f. 9.
Jan. 03 i Aarhus. Elev 24. Juli 17,
Ass. 1. Aug. 23.

Svantoft, Hans Christian, Opt. II i
Odense, f. 11. Maj 85 i Nr. Soby.
Pt. 1. Marts 12, Opt. II 1. Sep. 19.

Svano, C. E., Opt. v. Aarhus H., f.
31. Marts 88. Ansat 1. Apr. 17, i nuv.
Still. 1. Apr. 28.

Svare, A. J. L., Skbsmmst. III v.
Storebælt, f. 30. Aug. 79. Ansat 23.
Nov. 06, i nuv. Still. 1. Dec. 33.

Svare, Jens Peder, Skbsfb. i Korsør,
f. 2. Maj 89 i Korsør, g. 4. Feb. 11
m. Erna Johanne Hansen, f. 9. Feb.
90 i Korsør. Skbsf. 1. Feb. 16.



Svarning, Axel Martinus, Maler v.
Ctv. i Aarhus, f. 13. Maj 84 i Hes-
selballe, g. 23. Nov. 17, Hdvk. 27.
Marts 09.



Svarre, Edmund Valdemar, Matr. i
Korsør, f. 14. Dec. 83 i Korsør, g. 28.
Apr. 09 m. Valborg S., f. 26. Feb. 90
i Korsør. Matr. 1. Apr. 08.

Svejstrup, J. S., Togf. i Nykøbing S.,
f. 8. Dec. 76. Ansat 1. Nov. 00, i nuv.
Still. 1. Okt. 19.

Svejstrup, N. S., Stmst. i Eskebjerg,
f. 22. Jan. 72. Ansat 1. Juli 98, i
nuv. Still. 1. Maj 19.

Svejstrup, S. L., Togb. v. Aarhus H.,
f. 13. Okt. 94. Ansat 1. Marts 20, i
nuv. Still. 1. Dec. 29.

Svejstrup, Søren Ove, Ass. i Asnæs,
f. 2. Okt. 04 i Nykøbing Sj. Elev 1.
Apr. 22, Ass. 1. Apr. 28.

Svelle, Harald Evald, Stmst. i Thors-
høj, f. 25. Feb. 90 i Bjergsted, g. 15.
Aug. 16 m. Ellen Paulsen, f. 3. Apr.
99 i Viborg. Elev 1. Juli 06, Ass. 1.
Okt. 10, Stmst. 15. Juni 19.

Sveller, S. J., Ass. i Hobro, f. 1. Juli
00. Ansat 28. Marts 17, i nuv. Still.
1. Jan. 25.

Svendsen, A. C., Hdv. i Langaa, f.
18. Nov. 79. Ansat 13. Maj 06.

Svendsen, A. J., Opt. i Kolding, f.
5. Sep. 91. Ansat 1. Maj 17, i nuv.
Still. 1. Okt. 19.

Svendsen, C. A., Arbm. i Masned-
sund, f. 18. Juli 80. Ansat 12. Apr.
14.

Svendsen, C. J. C., Hdv. v. Ctv. i
Kbhv., f. 14. Sep. 95. Ansat 11. Juli
26.



SÖNDERBORG H. JERNBANESTATION

Stationsforstandere: *J. C. Jespersen*, fra 1933, *C. Hordum* 1928—33, *L. A. Hald* 1920—28.

Svendsen, C. N., Arbm. v. Ctv. i Aarhus, f. 25. Sep. 75. Ansat 11. Apr. 09.

Svendsen, C. S. V. B., Hdvk. v. Ctv. Aarhus, f. 20. Apr. 88. Ansat 27. Juni 20.

Svendsen, E. G., Pt. v. Østerbro, f. 11. Aug. 95. Ansat 1. Apr. 21.

Svendsen, E. S., Banenæstfm. i Viby, f. 29. Aug. 79 i Slaglille, g. 6. Apr. 07 m. Kirsten Amalie Marie Christensen, f. 19. Aug. 85 i Allingmagle. Bancarb. 11. Juli 09. Næstfm. 1. Okt. 22.

Svendsen, F., Stmst. i Stubberup, f. 20. Marts 04. Ansat 1. Maj 19, i nuv. Still. 1. Marts 31.

Svendsen, F. J. H., Motorf. II v. Aarhus H., f. 19. Feb. 98. Ansat 1. Dec. 19, i nuv. Still. 1. Nov. 35.



Svendsen, Johan Adolf, Bancarb. i Aarhus, f. 5. Nov. 72 i Randers, g. 9.

Nov. 01 m. Marie Kristine S., f. 27. Juni 83 i Ederup. Bancarb. 22. Juni 02.

Svendsen, H. C. V., Ass. i Hellerup, f. 2. Dec. 99. Ansat 16. Aug. 18, i nuv. Still. 1. Sep. 24.

Svendsen, H. O. H., Pt. v. Kbhv. G., f. 1. Nov. 96. Ansat 1. Nov. 19.

Svendsen, J. A., Matr. v. Storebælt f. 1. Aug. 85. Ansat 1. Sep. 14.

Svendsen, Johannes Peder Hagenau, Kedesmed v. Ctv. i Aarhus, f. 9. Aug. 97 i Kollerup Mølle, g. 9. Dec. 17 m. Agnes Jensen, f. 10. Dec. 98. Ekstra-hdvk. v. Ctv. i Aarhus 3. Sep. 19. Hdvk. 4. Sep. 20.



Svendsen, Kresten Møller, Bancarb. i Padborg, f. 13. Sep. 87 i Viborg, g. 24. Dec. 33 m. Anna Marie Larsen, f. 19. Maj 02 i Ranum. Ekstraarb. i

Lyngs 1. Apr. 11, Bancarb. i Ilskov 22. Okt. 16, til Viborg 1. Apr. 19. Gruppeform. for Afd. 6 i Viborg fra 32. BM. i Viborg Fællesafd. 20—25.



Svendsen, Knud Nielsen, Togf. i Aarhus, f. 11. Aug. 73 i Aaby, g. 15. Nov. 00 m. Ane Marie Rasmussen, f. 10. Nov. 74 i Hasle. Stkarl. v. Aarhus Ø. 1. Juni 96, Pt. 1. Sep. 97, Konduktor v. Aarhus H. 99, Pakm. 1. Okt. 19, Togf. i Ribe 1. Juli 20, til Aarhus 1. Nov. 20.



Svendsen, Kai Orla, Lkfb. v. Kbhv. G., f. 30. Juni 97 p. Fr.berg, g. 15.

Aug. 22 m. Majna Kirstine S., f. 2. Feb. 00 i Kbhv. Lkfb. 1. Nov. 20. Medl. af Hovedbestyrelsen samt Kredskasserer v. D. L. F.

Svendsen, L. A., Hdvk. v. Ctv. i Kbhv., f. 5. Okt. 87. Ansat 6. Marts 21.



Svendsen, Martin, Pudser i Nakskov. f. 26. Sep. 67, i Kristiansstad i Sverige, g. 10. Nov. 94 m. Normanny S., f. 17. Juni 75 i Nakskov. Pudser i Nakskov 1. Maj 04, titl. Tillidsmd. for Depotafd. v. Lollandsbanen i en Aarrække.

Svendsen, M. A. C., Bancarb. i Stevnstrup, f. 9. Juni 84. Ansat 1. Marts 21.



Svendsen, Niels Laurits, Pt. i Hillerød, f. 14. Apr. 97 i Tipperup v. Fredensborg, g. 3. Nov. 21 m. Astrid S., f. 25. Aug. 00 i Værslev. Bancarb. i Rundgsted 1. Jan. 20, Starb. i Kalundborg 10. Apr. 30, Pt. 1. Sep. 30.

Svendsen, P. H., Vognopsm. i Esbjerg, f. 4. Dec. 89. Ansat 7. Maj 16 i nuv. Still. 1. Jan. 31.

Svendsen, S., Arbm. i Aarhus, f. 28. Juli 96. Ansat 29. Feb. 20.



Svendsen, Peter Hans Ludvig, Ldv. i Glostrup, f. 9. Okt. 75 i Hillerød, g. 18. Marts 06 m. Ingeborg Johanne Nielsen, Bancarb. i Glostrup 1. Juli 09, Ledv. 1. Dec. 19.

Svendsen, S. A. M., Bromand v. Storbælt, f. 17. Sep. 83. Ansat 1. Oktober 05.

Svendsen, Svend Kristian Trampedach, Pakm. i Aarhus, f. 20. Marts 88 i Hojslev. Starb. 1. Nov. 12, Pt. 1. Nov. 14, Togb. 1. Nov. 16, Stmpr. 1. Sep. 19, Pakm. 1. Sep. 33. Kasserer i Toppersonalets Afd. 30—32.

Svendsen, S. L., Fuldm. ved Bogholderkt., f. 21. Marts 84. Ansat 1. Okt. 00, i nuv. Still. 14. Juni 20.

Svendsen, S. L., Opt. II i Aabenraa, f. 21. Okt. 94 i Assens, g. 16. Aug. 18 m. Ingeborg Nielsen, f. 18. Juli 97 i Nyborg. Starb. 1. Sep. 16, Pt. 1. Sep. 17, Stbud 1. Jan. 25, Opt. 1. Juli 31.



Svendsen, Carl Johan Magnus, Godseksp. i Horsens, f. 17. Aug. 70 i Ømark pr. Hobro, g. 10. Nov. 99 m. Natalie Charlotte S., f. 17. Juni 76 i Horsens, † 3. Marts 33. Stdreng i Hobro 15. Marts 85. Elev i Laven 1. Apr. 92, Ass. i Mundelstrup 1. Maj

93. Godseksp. II i Nykøbing F., 1. Feb. 17, Godseksp. I i Horsens 1. Apr. 21, Form. for Godsekspeditorer fra 1. Aug. 23. Medl. af Jernbanefor's. Hovedbest. fra 23. R°.



Svennesen, Aage Kristian Laurits, Stfst. i Aalestrup, f. 24. Jan. 79 i Maarslet, g. Juli 12 m. Marie Gjeddehæk, f. 31. Aug. 86 i Roskilde. Elev 1. Aug. 97, Ass. 1. Apr. 00, Ktl. II 1. Dec. 24, Stfst. 1. Okt. 33.

Svenning, S. R., Pt. i Esbjerg, f. 9. Okt. 96. Ansat 1. Feb. 20.

Svenningsen, Christian Marius, Opt. i Aarhus, f. 16. Juli 79 i Uggebolle Sogn, g. 4. Juni 03 m. Marie S., f. 13. Maj 78 i Vendsyssel, † 24. Feb. 31. Pt. 1. Okt. 15, Opt. 1. Maj 33.



Svenningsen, Klaus, titl. Opt. i Holstebro, f. 22. Maj 75 i Thorup, g. 28. Maj 00 m. Else Jacobsen, f. 28. Maj 75 i Rodding. Stkarl v. Kbhv. H. 1. Maj 99, Pt. i Laurberg 1. Maj 00, Opt. i Lem 1. Juli 07, Pakhusopt. i Holstebro 1. Apr. 26. Afsked 1. Dec. 27. Generaldirektoratets Paaskønnelse af 4. Juni 20 for udvist Konduite paa Lem St. 16. Okt. 19.



Svenningsen, Jens Chr., Pt. i Fredericia, f. 26. Nov. 97 i Borbjerg, g 19 Nov. 20 m. Jenny Kristine Andersen, f. 19. Nov. 97 i Bur. Starb. i Holstebro 23. Aug. 19, Pt. 1. Sep. 20. BM. i Struer Fællesafd. fra 32.



Svensson, Carl Alfred, Stfst. i Masnedsund, f. 26. Jan. 73 i Kbhv., g. 7. Maj 26 m. Ellen Margrethe S., f. 26. Juli 98 i Sorø. Elev 1. Apr. 91, Ass. 1. Juni 92, Ovass. II 17, Ktl. I 22, Stfst. 29.

Svoldgaard, N. J. N., Opt. i Tvingstrup, f. 16. Apr. 93. Ansat 1. Apr. 17, i nuv. Still. 1. Okt. 23.

Sylvest, Carl Jensen, Lkform. i Tisvildeleje, f. 26. Dep. 73 i Græsted, g. m. Anna Kirstine S., f. 2. Apr. 88 i Slangerup, Lkfb. 1. Apr. 96, Lkf. 97, Lokomotivfm. 1. Apr. 20.

Sylvest, M. E., Ovass. i Kbhv., f. 21. Nov. 89. Ansat 1. Sep. 06, i nuv. Still. 1. Juli 31.

Svenssen, Ane, Stationspasser v. Sønderport, f. 12. Jan. 80 i Assendrup, g. 9. Dec. 99 m. Baneform. C. J. S., f. 1 Juni 77 i Holbæk. Ledv. i Give 1. Jan. 14, Stpasser v. Sønderport 1. Juli 33.



Svenssen, Carl Johannes, Banefm. i Holstebro, f. 1. Juni 77 i Holbæk, g. 9. Dec. 99 m. Ane Nielsen, f. 12. Jan. 80 i Assendrup. Ekstraarb. i Hornbæk 1. Nov. 99, Banearb. i Stevnstrup 7. Aug. 02. Næstfm. i Brabrand 12. Maj 07, Banefm. i Give 1. Jan. 14, til Holstebro 1. Juli 33.

Svensson, A. A. M., Hdvk. v. Ctv. i Kbhv., f. 3. Marts 88. Ansat 25. Marts 17.

Svenstrup Martinus Jensen, Magasinpasser v. Østerport, f. 7. Marts 84 i Hauerslev, g. 4. Juli 09 m. Nielsine Marie Kristensen, f. 24. Jan. 88 i Kolkær. Remisearb. 14. Jan. 12. Magasinp. 26.

Svinding, E., Ass. v. Aarhus H., f. 7. Maj 99. Ansat 6. Juni 16, i nuv. Still. 1. Juli 22.

Sæbye, Christian, tidl. Chef for Maskinkt. i Kbhv., f. 14. Aug. 56 i Kbhv. g. 6. Apr. 88 m. Caroline Frederikke Albine Berg, f. 17. Jan. 60 i Kbhv. Asp. 18. Nov. 81, Fuldm. 82, Maskinst. 1. Jan. 85, Ktchef 1. Okt. 87. Afsked 1. Sep. 26. Medl. af Takstations Kommissionen 12, BM. i Statspersonalets Brandfors. For. af 1891 fra 92 og Form. fra 08, BM. i Statsbanernes private Enkekasse af Jan. 1901 fra 02, R*. DM.



Svensson, August Carl Einar Rasmussen, Pt. v. Aarhus H., f. 6. Apr. 96 i Aarhus, g. 19. Okt. 23 m. Anna Jacobsen, f. 22. Nov. 92 i Selstrup. Starb. 16. Dec. 19, Pt. 1. Jan. 21.



Svandt, Gunner Asbjørn Magnus, Ovktl. i Horsens, f. 18. Dec. 84 i Hinnerup, g. 12. Maj 08 m. Helga Georgine Flemming, f. 3. Aug. 84 i Bjerringbro. Elev 1. Jan. 01, Ass. 1. Jan. 09, Ktl. II 1. Sep. 26, Ktl. I 1. Dec. 29, Ovktl. 1. Maj 34. BM i Assistentkredsen og Medl. af Hovedbest. i flere Aar.

Svensson, C. V., Togb. v. Kbhv. H., f. 31. Juli 96. Ansat 1. Okt. 20, i nuv. Still. 1. Nov. 31.

Soborg, Jens Jensen, tidl. Stfst. i Ulsted, f. 3. Dec. 64 i Aabybro, g. 3. Dec. 11 m. Kirsten Ella Poulsen, f. 29. Juli 91 i Albæk. Stkarl 4. Maj 90, Pt. 1. Apr. 92, Stmst. 1. Juli 99, Stforst. 1. Maj 12. Afsked 1. Juli 32. BM. i For. for Privatbanefunktionærer fra Stiftelsen i 5 Aar. BM. i Postekspeditorfor. i Danmark 16—32.

Søborg, Svend Georg, Trafikass. v. Fr.berg, f. 17. Sep. 03 i Næstved. Elev i Flakkebjerg 1. Maj 20, Medhj. 1. Aug. 23, Ass. 1. Aug. 26, til Fr.berg 17. Okt. 33.



Soby, Carl Martinus, Lkf. i Herning, f. 22. Dec. 91 i Aarhus. Hdvk. 12. Dec. 11, Lkfb. Asp. 3. Marts 15, Lkfb. 1. April 16, Lkf. 1. Apr. 30, Kasserer for D. L. F. Afd. i Herning fra 31.

Soby, S. A., Hdvk. v. Varde Vest, f. 3. Sep. 96 i Aarhus, g. 10. Marts 23 m. Kathrine Block-Thomsen, f. 18. Juni 03 i Nr. Nebel. Lkfb. v. Aarhus-Hammel 1. Apr. 18, Hdvk. v. Varde Vest 1. Juni 21.



Sobygaard, Carl Frederik Christian, Styr. I i Korsør, f. 10. Okt. 86 i Nordby paa Fano, g. 31. Dec. 10 m. Johanne S., f. 29. Juni 88 i Svendborg. Ekstra Matr. i Kbhv. 16. Sep. 16, Matr. 1. Okt. 16, Styr. i Gedser 1. Aug. 19, Styr. I i Korsør 1. Juli 31.

Sobygaard, S., Skbsf. II v. Oddesund, f. 8. Dec. 79. Ansat 1. Jan. 07, i nuv. Still. 1. Aug. 30.

Sødje, A. K. J. V., Opt. v. Enghave, f. 5. Jan. 91. Ansat 1. Maj 15, i nuv. Still. 1. Juli 28.

Sogaard, Anna Kathrine, Frk., Ktr. i Silkeborg, f. 14. Nov. 97 i Aarhus. Ekstraskr. 1. Apr. 19, Ktr. 1. Juli 20.

Sogaard, E. M., Lkf. i Esbjerg, f. 10. Okt. 93. Ansat 1. Maj 17, i nuv. Still. 1. Nov. 31.



Sogaard, Georg Peder, Maskinarb. v. Ctv. i Aarhus, f. 16. Juni 92 i Aarhus. Maskinarb. 2. Jan. 21.



Sogaard, Holger, Lkf. i Aarhus, f. 1. Sep. 87 i Aarhus, g. 26. Feb. 10 m. Cecilie Marie Sofie Andersen, f. 22. Okt. 88 i Aarhus. Lærl. 9. Dec. 01, Hdvk. 9. Dec. 06, Lkfb. 1. Nov. 10, Lkf. 1. Apr. 26. Form. for D. L. F. Fyrbøderafd. i Aarhus 22—23. Form. for Lokomotivførerne i Tønder Afd. 28—31.



Sogaard, Mathias Petersen, Stmst. i Blaahøj, f. 14. Sep. 75 i Brørup, g. 10. Maj 01 m. Oline S., f. 7. Sep. 81

i Gadbjerg. Stkarl 1. Apr. 00, Pt. 1. Apr. 01, Opt. I 1. Okt. 19, Stmst. 1. Nov. 29, tidl. Tillidsmd. i Fr.cia. Form. for K. F. U. M. i Dejbjerg.

Sogaard, M., Togb. v. Aarhus II., f. 23. Apr. 92. Ansat 1. Apr. 17, i nuv. Still. 1. Okt. 20.

Sogaard, N. K., Pt. i Fr.cia, f. 4. Aug. 96. Ansat 1. Okt. 20.



Sogaard, Niels Peder, Smed i Aarhus, f. 4. Juni 94 i Hvaarslev, g. 28. Dec. 16 m. Laura S., f. 4. Feb. 94 i Borbjerg. Hdvk. 5. Sep. 20.

Sogaard-Hansen, H. C. J., Togb. v. Kbhv. H., f. 24. Maj 91. Ansat 1. Apr. 17, i nuv. Still. 1. Sep. 19.

Sogaard-Hansen, K. F., Opt. v. Kbhv. H., f. 20. Okt. 95. Ansat 1. Nov. 19, i nuv. Still. 1. Apr. 26.

Sokilde, H. H., Opt. I i Esbjerg, f. 1. Maj 84. Ansat 1. Nov. 10, i nuv. Still. 1. Maj 34.



Solling, Samuel Anton, Ovbanemst. v. Aarhus Ø., f. 28. Aug. 81 i Randers, g. 12. Nov. 11 m. Regine Dorthea Kragh, f. 1. Apr. 87 i Karlslunde. Tegner 1. Sep. 16, Ovbanemst. II 1. Juli 20, Medl. af Jernbanefor.s Hovedbest., Form. for Jernbanefor.s 13. Kreds.

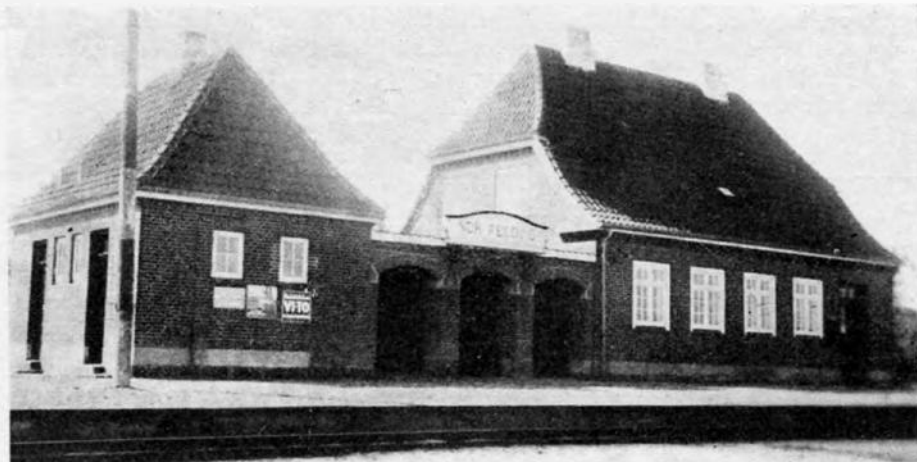

SØNDER FELDING JERNBANESTATION

Bestyrere: Stationsmester *Th. Rechnitzer*, fra 1. April 1919, Ekspeditrice *Caroline Rechnitzer* 1917-19.

Solund, R. M., Togf. i Kolding, f. 3. Okt. 87. Ansat 1. Nov. 11, i nuv. Still. 1. Apr. 19.



Sølvgren, Knud, Smed i Aarhus, f. 13. Maj 81 i Elsborg, g. 12. Marts 33 m. Irene Berthelsen, f. 2. Nov. 98 i Esbjerg. Ansat v. Ctv. i Aarhus 24. Apr. 10.

Solvholt, J. K., Hdvk. i Kbhv., f. 21. Juli 72. Ansat 23. Maj 99.

Sølyst, Rasmus Johannes Rasmussen, Lkfb. i Odense, f. 21. Apr. 95 i Diernisse, g. 22. Maj 24 m. Cathrine Marie Clausen, f. 20. Okt. 99 i Faaborg. Lkfb. 1. Sep. 19.

Sonder, A. C., Ing. hos Oving. i Kbhv., f. 6. Aug. 87. Ansat 1. Maj 19.

Sonder, Marinus, Maskinarb. v. Ctv. i Aarhus, f. 30. Nov. 90 i Elsted, g. 25. Feb. 23 m. Petra Olga S., f. 9. Okt. 92 i Sjørslev. Hdvk. 2. Juni 22.



Sønder, Søren, Ovass. v. Aarhus H., f. 16. Marts 87 i Brundby p. Samsø, g. 28. Sep. 18 m. Elly Helga Laurssen, f. 21. Aug. 95 i Aarhus. Elev i Faarup 15. Aug. 05, Underass. v. II Trafikkt. 17. Marts 08, Ass. i Hellerup 17. Marts 12, Ovass. v. Aarhus H. 1. Juli 31.



Søndergaard, Aage Friis, Ass. v. Aarhus H., f. 1. Feb. 95 i Hobro, g. 3. Nov. 20 m. Anna Harboe Nielsen, f. 24. Sep. 96 i Aarhus. Elev p. Prove 1. Apr. 13, Elev 1. Okt. 13, Medhj. 1. Apr. 16, Ass. 1. Okt. 19.



Søndergaard, Einar Kristian Nielsen, Maskinarb. v. Ctv. i Aarhus, f. 24. Dec. 99 i Aalestrup, g. 30. Apr. 26 m. Thyra Marie Olsen, f. 11. Apr. 03 i Aarhus. Ekstrahdvk. 5. Juli 23. Hdvk. 2. Okt. 29.

Søndergaard, G., Hdvk. v. Ctv. i Kbhv., f. 2. Okt. 73. Ansat 22. Juli 95.

Søndergaard, J., Lkfb. i Silkeborg, f. 10. Jan. 92. Ansat 1. Jan. 23.



Søndergaard, Jens Alfred, Opt. i Fr.havn v. Sæby Jb., f. 27. Juni 84

i Torslev, g. 1. Apr. 14 m. Lise Kristine Marie Poulsen, f. 28. Nov. 95 i Fr.havn. Starb. i Sæby 1. Apr. 08, Pt. 1. Apr. 10, Opt. i Fr.havn 1. Nov. 29.

Søndergaard, J. F. K., Lkf. v. Kbhv. G., f. 22. Juni 75. Ansat 4. Aug. 99, i nuv. Still. 1. Feb. 16.



Søndergaard, Jens Anton Marinus Jensen, Arbm. i Esbjerg, f. 28. Dec. 97 i Esbjerg, g. 1. Maj 30 m. Clara Nielsen, f. 1. Maj 05 i Kbhv. Antaget 2. Marts 19, Remisearb. 22. Aug. 20. Revisor i Esbjerg, Remisearb. Fællesforb. i ca. 7 Aar. BM. i ca. 3 Aar.

Søndergaard, Jens S. P., Lkfb. i Langaa, f. 3. Okt. 95 i Nykøbing M. Lkfb. 1. Jan. 20.

Søndergaard, K. H., Ktbud v. R. & Pkt., f. 7. Jan. 96. Ansat 1. Juli 20, i nuv. Still. 1. Maj 31.

Søndergaard, K. P., Lkf. i Langaa, f. 20. Dec. 92 i Faarup, Lkfb. 1. Feb. 17, Lkf. 1. Juli 31.



Søndergaard, Martin, Opt. II i Herning, f. 17. Dec. 92 i Aulum, g. 8. Nov. 18 m. Anne Kathrine Lauridsen, f. 6. Marts 93 i Sinding. Starb.

1. Feb. 17, Pt. 1. Feb. 18, Opt. 1. Juli 22. Form. for Herning og Omegns Biavlerfor. fra 30.

Søndergaard, M. H., Arbm. i Padborg, f. 21. Apr. 99. Ansat 1. Nov. 25.

Søndergaard, N., Togb. i Hjørring, f. 30. Nov. 89. Ansat 1. Juni 13, i nuv. Still. 1. Aug. 19.

Søndergaard, N. A., Banevagt i Brande-Funder, f. 19. Feb. 77. Ansat 1. Dec. 08, i nuv. Still. 1. Sep. 31.

Søndergaard, S. A., Ass. v. Kbhv., H., f. 28. Apr. 80. Ansat 1. Jan. 97, nuv. Still. 1. Maj 98.

Sønderkøge, Knud Aage Hansen, Lkf. v. Kbhv. G., f. 19. Juli 90 i Kbhv., g. 14. Juni 16 m. Ella Thoresen, f. 11. Okt. 90 i Kbhv. Hdvk. 4. Dec. 10, Lkfb. 15, Lkf. 29.

Sønderkøge, H. P. K. H., Hdvk. v. Bancafd., f. 11. Juli 79. Ansat 1. Aug. 01.

Sønderstrup, N. C. T., Banefm. i Svendsbjerg, f. 4. Juli 86. Ansat 1. Dec. 14.

Sønderup, C. C. J., Arbm. v. Ctv. i Aarhus, f. 29. Nov. 90. Ansat 20. Nov. 29.

Sønke, Julius Konrad, Kedelsmed v. Ctv. i Kbhv., f. 16. Marts 85 i Kbhv., g. 24. Maj 08 m. Ingeborg Larsen, f. 23. Juni 83 i Kbhv. Ansat 27. Juni 20.



Sønnichsen, Fr., Chauffør i Sønderborg, f. 10. Nov. 93 i Aargaard, g. 9. Sep. 21 m. Anna Hansen, f. 8. Apr. 95 i Stenholdt. Chauffør v.

Amtsbanerne 24, til D. S. B.'s Rutebilafd. i Sønderborg 1. Marts 33. BM. og Kasserer i For. for Personalet v. D. S. B.'s Rutebilafd. i Sønderborg.

Sønnichsen, K. M. A. S., Ass. i Fr.cia, f. 19. Nov. 70 i Nyborg. Tilg. fist 1. Maj 02, Medhj. 08, Ass. 08, tidl. Medl. af Byraad og Ligningskommission i Skanderborg.



Sønnichsen, Vilhelm Marcus, tidl. Togf. i Fr.cia, f. 11. Jan. 68 i Fr.cia, g. 8. Dec. 29 m. Karen Axelline Jensen, f. 19. Nov. 70 i Nyborg. Stkarl 17. Nov. 89, Pt. 1. Dec. 91, Konduktør 1. Apr. 94, Togf. 1. Maj 13, tidl. Medl. af Hovedbest. i Jernbanefor. i et Aar, Gruppeform. i Fr.cia 21—33, BM. i Hjælpekassen i 12 Aar. Medl. af Ligningskomm. i Fr.cia. Rejsestipendium i 28.

Sørensen, Aksel, Opt. I i Daugaard, f. 26. Juli 97 i Skæve, g. 8. Juli 24 m. Kristine S., f. 12. Apr. 99 i Sdr. Onlev. Starb. 1. Juni 19, Pt. 1. Juli 20, Opt. I 1. Aug. 34.

Sørensen, Anders, Baneform. i Blære, f. 17. Apr. 68 i Øster Hornum Sogn, g. 7. Nov. 92 m. Mathilde S., f. 28. Juni 68 i Gaurslund. Banevogter 16. Maj 99.

Sørensen, Aksel, Togb. i Fr.havn, f. 25. Maj 96 i Sejlstrup, g. 12. Aug. 22 m. Othilie Christensen, f. 22. Okt. 99 i Vrejlev. Starb. 19, Pt. 1. Okt. 20, Togb. 1. Sep. 31.

Sørensen, Anton, Banenæstform. i Stilling, f. 21. Maj 79 i Aalsrode, g. 6. Jan. 01 m. Jensine Kirstine Jensen, f. 12. Dec. 79 i Ølsted. Ekstraarb. 1. Apr. 05, Banearb. 3. Juli 10. Næstfm. 9. Nov. 13, Form. og Kas-

serer i „Julens Glæde“ i Stelling.
BM. i Brugsfor. Gruppeform. for
Gruppe II 16—19.



Sørensen, A., Banearb. i Give, f. 27.
Juli 83 i Haarby, g. 30. Maj 09 m.
Karen Marie Pedersen, f. 26. Jan. 86
i Skoldelev. Banearb. i Brande 1.
Jan. 22, til Give 1. Aug. 23. Gruppe-
form. fra Apr. 25.



Sørensen, August, Bromand i Orcho-
ved, f. 1. Aug. 92 i Slipshavn, g. 1.
Nov. 23 m. Kristiane Larsen, f. 1900
i Nyborg. Bromand 1. Nov. 19.

Sørensen, A., Opt. i Nyborg, f. 15.
Maj 95. Ansat 1. Apr. 17, i nuv.
Still. 1. Sep. 29.



Sørensen, Arnold, Maskinarb. v. Ctv.
i Aarhus, f. 3. Jan. 93 i Egens, g. 7.
Maj 21 m. Anna Vendelbo, f. 27.
Maj 96 i Sdr. Haab. Ekstraarb. 1.
Feb. 21, Hdvk. 1. Feb. 22.

Sørensen, A., Pt. v. Nørrebro, f. 3.
Apr. 91. Ansat 1. Apr. 17.



Sørensen, Ansgar, Lkfb. v. Aarhus
H., f. 9. Juli 01 i Aarhus, g. 11. Juli
26 m. Marie Poulsen, f. 28. Okt. 04.
Hdvk. 19. Juli 25, Lkfb. 1. Aug. 29.

Sørensen, A., Pt. i Tureby, f. 26.
Juli 97. Ansat 1. Juli 20.

Sørensen, Anton, Banearb. i Aal-
borg, f. 11. Apr. 74 i Skorping. Eks-
traarb. 23. Maj 99, Banearb. 25. Fe-
bruar 06.

Sørensen, A., Banefm i Hammershøj.
f. 21. Jan. 86. Ansat 1. Okt. 19, i
nuv. Still. 15. Sep. 30.



Sørensen, Anders, Rangermst. i Aar-
hus, f. 22. Okt. 72 i Strandhuse, g.
24. Sep. 97 m. Anna Marie Schmidt,
f. 10. Juli 70 i Gamst. Stkarl 31. Maj
96, Pt. 1. Sep. 97, Opt. II 1. Juni 10,
Opt. I 1. Okt. 19, Rangerfm, 1. Aug.
22, Rangermst. 1. Apr. 32.

Sørensen, A., Hdv. v. Ctv. i Kbhv.,
f. 9. Juni 95. Ansat 27. Feb. 21

Sørensen, A., Hjælper v. Vk i Ny-
borg, f. 29. Marts 72. Ansat 1. Sep.
97.



Sørensen, Anton, Banefm. i Ham-
mershøj, f. 21. Jan. 86. Ansat 1. Okt.
19, i nuv. Still. 15. Sep. 30.

Sørensen, A., Hdv. v. Ctv. i Aarhus,
f. 8. Juli 72. Ansat 13. Okt. 07.

Sørensen, A. A., I.kf. i Brande f.
30. Marts 94. Ansat 1. Maj 17, i nuv.
Still. 1. Nov. 35.

Sørensen, A. A., Banearb. i Hatting.
f. 28. Juni 95. Ansat 1. Maj 21.

Sørensen, A. A., Arbm. v. Kbhvn G.,
f. 26. Aug. 00. Ansat 14. Sep. 24.



Sørensen, A. C., Starb. i Holsted, f.
14. Maj 09 i Fr.cia, g. 28. Juli 33 m.
Kristine Engbæk Petersen, f. 4. Juli
10 i Tirslund. Starb. i Hinnerup 1.
Aug. 30, til Holsted 15. Sep. 30.

Sørensen, A. C., Ktr. v. Ctv. i Kbhv.,
f. 6. Apr. 98. Ansat 1. Apr. 24

Sørensen, Axel Christian, Pt. i Ringe.
f. 25. Juni 97 i Faaborg, g. 24. Nov.
25 m. Marie Vilhelmine Højkilde, f.
2. Feb. 96 i Jordløse. Ekstramrd. 1.
Apr. 19, Starb. 1. Maj 19, Pt. 1. Okt.
19, til Ringe 1. Okt. 25. Tidl. Grup-
peform. for Ringe Trafikafd.

Sørensen, A. C., Pt. i Fr.cia, f. 14.
Maj 09. Ansat 1. Nov. 33.

Sørensen, A. C. M., Hdv. i Esbjerg, f. 22. Sep. 91. Ansat 16. Jan. 21.



Sørensen, Aage Edvard, Togb. i Kbhv., f. 26. Juli 93 i Kbhv. Starb. 1. Aug. 16, Pt. 1. Aug. 17, Togb. 1. Dec. 20.

Sørensen, A. E., Ass. i Slagelse, f. 27. Aug. 92. Ansat 1. Marts 09, i nuv. Still. 1. Sep. 17.

Sørensen, A. E., Lkfb. i Fr.cia, f. 30. Sep. 98. Ansat 18. Sep. 21, i nuv. Still. 1. Aug. 24.

Sørensen, A. E., Hdv. v. Ctv. i Aarhus, f. 11. Marts 86. Ansat 14. Nov. 20.

Sørensen, A. E. R., Frk., Ktr. v. Ctv. i Aarhus, f. 26. Jan. 99. Ansat 1. Aug. 25.

Sørensen, Aage Frederik Møller, Ass. v. Hadsund N., f. 9. Aug. 02 i Dronninglund, g. 9. Apr. 30 m. Ida Marie Petersen, f. 9. Apr. 06 i Langebæk. Elev i Dronninglund 1. Marts 19, Medhj. i Dybvad 1. Marts 22, Ass. 1. Marts 25, til Hadsund N. 1. November 29.

Sørensen, A. F. M., Ledvogter i Langskov, f. 28. Juli 85. Ansat 28. Sep. 19, i nuv. Still. 1. Nov. 35.

Sørensen, A. G. Banenæstm. v. Kbh. G. f. 5. Juni 91. Ansat 6. Jan. 18, i nuv. Stilling 1. Sep. 31.

Sørensen, A. G., Banearb. i Nykøbing F. f. 24. Feb. 90. Ansat 28. Jan. 17.

Sørensen, Arthur Georg, Pt. i Aarhus, f. 12. Okt. 97 i Fr.havn, g. 30. Dec. 23 m. Edith Elefsen, f. 8. Marts 01 i Blokhush. Pt. i Aarhus 1. Juni 21.



Sørensen, Anders Hermann, Lkf. i Herning, f. 25. Jan. 93 i Silkeborg, g. 14. Nov. 16 m. Ella Margrethe Marie Hartmann, f. 1. Marts 91 i Silkeborg. Asp. 16. Feb. 15, Hdvk. 16. Feb. 16, Lkfb. 1. Marts 16, Lkf. 1. Apr. 30.



Sørensen, Alfred Henry, Pt. i Aalborg Privatb., f. 3. Feb. 94 i Gestrup, g. 16. Nov. 24 m. Julie Nielsine Jensen, f. 12. Apr. 94 i Sahl. Ekstraarb. i Gug 1. Apr. 13, Banearb. i Aalborg 1. Apr. 17, Pt. 1. Maj 20. BM i Aalborg Privatbaners Gruppe for Funktionærer.



Sørensen, Anders Hansen, Pakmst. i Esbjerg, f. 9. Juni 76, g. 21. Apr. 00 m. Kirstine Lund, f. 9. Juli 80 i Egebæk. Stikar 1. Aug. 99, Pt. 00, Togb. 1. Okt. 10, Pakmst. 1. Okt. 26.

Sørensen, A. J., Ass. i Korsør, f. 28. Apr. 98. Ansat 1. Maj 15, i nuv. Still. 1. Maj 21.

Sørensen, Ansgar Juel, Ass. i Brande, f. 26. Dec. 99 i Gjellerup, g. 28. Apr. 25 m. Sofie Cilly Nedergaard, f. 26. Juli i Skærbæk. Elev 28. Juni 17, Ass. 1. Juli 25.

Sørensen, A. K., Ass. i Charlottenslund, f. 30. Apr. 03. Ansat 15. Apr. 20, i nuv. Still. 1. Maj 26.

Sørensen, A. K., Lkfb. v. Aarhus H., f. 13. Maj 01. Ansat 1. Maj 27, i nuv. Still. 1. Aug. 29.

Sørensen, A. K., Hdvk. v. Helgoland, f. 11. Maj 97. Ansat 1. Okt. 19.

Sørensen, Arne Karl August, Arbm. v. Ctv. i Kbhv., f. 26. Juli 93 i Kbhv., g. 26. Jan. 22 m. Anna Dorthea Nielsen, f. 14. Juni 98 i Maribo. Ansat 20. Jan. 20.

Sørensen, A. K. T., Opt. i Næstved, f. 21. Apr. 89. Ansat 1. Maj 14, i nuv. Still. 1. Apr. 30.



Sørensen, Anton Mølgaard, Vognopsm. i Fr.havn, f. 25. Feb. 94 i Aaby Sogn, g. 5. Dec. 20 m. Karen Larsen, f. 15. Juli 01 i Aaby. Remisearb. i Aalborg 3. Feb. 20, Vognopsm. i Fr.havn 1. Maj 33.

Sørensen, A. M., Pt. i Esbjerg, f. 13. Juni 95. Ansat 1. Juni 21.

Sørensen, A. M., Ktr. v. Østerport f. 6. Nov. 95. Ansat 1. Juni 20.

Sørensen, A. M., Arbm. v. M. i Aarhus, f. 28. Nov. 73. Ansat 1. Jan. 05.



TAASTRUP JERNBANESTATION

Stationsforstandere: *S. C. Hansted* fra 1933, *H. N. J. Klint* 1912–33, *R. M. Søberg* 1895–1912, *N. V. Diéchmann* 1890–95, *P. Chr. Andersen* 1864–90, tidligere Ex. jur. *Uldrichs*.

Sorensen, A. M., Arbm. v. Ctv. i Aarhus, f. 15. Mai 92. Ansat 21. Sep 24.



Sorensen, Anna Margrethe Jensine, Frk., Ktr. i Randers, f. 17. Juni 89 i Aarhus. Ktr. 1. Aug. 21.



Sorensen, Anna M. V. R., Ekspeditrice i Hammershoj, f. 4. Aug. 94. Ansat 1. Okt. 19, i nuv. Still. 15. Sep. 30.

Sorensen, A. N., Hdv. v. Ctv. i Aarhus, f. 26. Dec. 90. Ansat 10. Jan. 26.

Sorensen, A. O., Togb. v. Kbhv. H., f. 12. Apr. 96. Ansat 1. Maj 19, i nuv. Still. 1. Sep. 29.

Sorensen, Albert Peter, Ovass. i Nykøbing F., f. 24. Aug. 93 i Sæby, g. 15. Dec. 26 m. Emilie Thomsen, f. 19. Maj 99 i Fr.havn. Elev 1. Apr. 12. Ass. 1. Apr. 18, Ovass. 1. Apr. 33.

Sorensen, A. P., Opt. i Hylke, f. 28. Juli 94. Ansat 1. Maj 20, i nuv. Still. 1. Aug. 26.

Sorensen, A. P., Ktass. i Aarhus, f. 16. Juli 86. Ansat 1. Maj 19, i nuv. Still. 1. Okt. 19.

Sorensen, A. P. B., Lkf. v. Kbhv. G., f. 19. Feb. 84. Ansat 1. Apr. 10, i nuv. Still. 1. Apr. 27.

Sorensen, A. P. B., Arbm. v. M. i Aarhus, f. 24. Marts 91. Ansat 1. Okt. 16.

Sorensen, A. P. E., Opt. v. Kbhv. H., f. 25. Nov. 85. Ansat 1. Juni 11, i nuv. Still. 1. Aug. 23.

Sorensen, Anton Severin, Banefm. i Grindsted, f. 21. Maj 76 i Loager, g. 24. Nov. 98 m. Karen Marie Jensen, f. 6. Marts 76 i Bryrup. Banearb. 1. Dec. 04, Næstfm. 12, Banefm. 1. Nov. 20. Tidl. BM af Fællesafd. i Assens og i Grindsted.

Sorensen, A. V., Opt. i Fr.cia, f. 3. Marts 77. Ansat 1. Apr. 99, i nuv. Still. 1. Okt. 19.



Sorensen, Alfred Vilhelm, Remisearb. i Kalundborg, f. 9. Feb. 88 i Kalundborg, g. 28. Maj 09 m. Kristine Marie S., f. 5. Sep. 84 i Ubberup. Ekstraarb. 12, Remisearb. 7. Jan. 17.



Sorensen, B. C., Togf. i Aarhus, f. 23. Jan. 76 i Herning. Stkarl 1. Dec. 00, Togf. 1. Apr. 33.

Sorensen, B., Pt. i Langaa, f. 15. Dec. 96 i Randers. Starb. 5. Sep. 19. Pt. 1. Okt. 20.

Sorensen, C., Pt. v. Kbhv. H., f. 24. Dec. 71. Ansat 1. Maj 98, i nuv. Still. 1. Maj 07.

Sorensen, C., Banearb. i Morke, f. 22. Maj 85 i Hjerm, g. 15. Nov. 18 m. Petra Pedersen, f. 20. Juni 91 i Hvidbjerg. Banearb. 1. Maj 20.

Sorensen, C., Banevagt i Jebjerg, f. 17. Ap. 93. Ansat 1. Ap. 21, i nuv. Still. 1. Juli 31.



Sorensen, C., Opt. i Sommersted, f. 6. Marts 87 i Stollig, g. 5. Okt. 12 m. Ellen Bonde, f. 11. Dec. 87 i Bæk. Banearb. 13. Feb. 13, Pt. 15, til D. S. B. 20, Opt. I 1. Marts 22. Form. for Skolekommissionen i Sommersted.

Sorensen, C., Banearb. i Hatting, f. 12. Okt. 78. Ansat 5. Aug. 06, i nuv. Still. 1. Juli 21.



Sorensen, C., Banevagt i Agerbæk, f. 2. Nov. 90 i Vilsager, g. 18. Apr. 13 m. Jenny Jensen, f. 9. Marts 87 i Stensmark. Banearb. i Ryomgaard 20. Juli 19, Banevagt i Agerbæk 1. Juli 31.

Sorensen, C., Hdv. v. Vk. i Nyborg, f. 15. Aug. 73. Ansat 28. Sep. 97.

Sorensen, Carl, Opt. i Hillerød, f. 3. Dec. 80 i Gorløse, g. 2. Aug. 07 m. Ellen Christine Borgesen, f. 1. Dec. 82 i Grønholt. Pt. 07, Opt. 1. Oktober 19.



Sorensen, Carl, tudl. Arbm. v. Ctv. i Aarhus, f. 17. Maj 71 p. Mols, g. 5. Dec. 96 m. Marie Pedersen, f. 23. Dec. 71 i Langaa. Depotarb. 1. Juni 96.



Sorensen, Christian, Ovmatr. i Korsør, f. 16. Maj 64 i Korsør, g. 10. Nov. 87 m. Kristine S., f. 31. Okt. 63 i Taarup. Skbsfb. 1. Juni 86, Matr. 1. Juni 88, Ovmatr. 1. Okt. 19, Tillidsmd. for Korsør Gruppen. DM.



Sorensen, Christen, Motorf. i Viborg, f. 11. Sep. 87 i Kolvraa, g. 19. Juni 10 m. Marie Kristine Andersen, f. 5. Juli 85 i Glud. Starb. 14. Juni 11, Pt.

1. juli 13, Togb. 1. Maj 17, Motorf. 1. Juni 33, Motorforereks. 29. Juni 29. Medlem af Hjælpekassen i Rindum 20—24. Medl. af Rindum Sogneraad 24—28—32. Form. for Rindum Ungdomsfor. 24—30. Tidl. Form. for Rindum Venstrefor.

Sorensen, C., Opt. i Odder, f. 30. Marts 92 i Hou. Pt. 1. Apr. 17, Opt. 1. Apr. 28.

Sorensen, Carl, Maskinarb. v. Ctv. i Aarhus, f. 27. Jan. 89 i Struer, g. 28. Juli 28 m. Anna Sofie Rasmussen, f. 27. Sep. 91 i Søndersted. Ekstra-hdvk. 15. Maj 17, Maskinarb. 23. Juni 18.

Sorensen, Chr., Opt. II i Haderslev, f. 6. Marts 70 i Hejsager, g. 26. Apr. 96 m. Johanne Nielsen, f. 1. Maj 71 i Rugbjerg. Banearb. i Røde Kro 15. Maj 97, fast ansat 08, til D. S. B. 14. Maj 20, Pt. i Tinglev 21, Opt. i Haderslev 26.

Sorensen, Christen, Rangermst. i Roskilde, f. 10. Sep. 73 i Kirke Saaby. Stationskarl 21. Marts 97, Opt. 1. Nov. 11, Rangermst. 1. Apr. 33.



Sorensen, Chr. A., Lkf. i Tønder, f. 24. Marts 81 i Aarhus, g. 30. Nov. 02 m. Margrethe Hansen, f. 13. Marts 85 i Aarhus. Maskinarb. 10. Aug. 08, l.kfb. 1. Apr. 10, Lkf. 1. Apr. 26.

Sorensen, Carl Christian Emil, Kedelsmed v. Ctv. i Aarhus, f. 1. Sep. 91 i Aarhus. Ekstraarb. 6. Juni 21, Kedelsmed 1. Okt. 29.

Sorensen, Carl Christian Marius, Pt. i Nr. Sundby, f. 11. Feb. 95 i Dollestrup, g. 6. Juni 19 m. Nielsine Sorine Andreasen, f. 26. Dec. 95 i Holtet. Starb. 6. Okt. 19, Pt. 1. Nov. 20.



Sorensen, Carl Andreas Valdemar, Ovskbsfb. i Korsor, f. 24. Juli 72, g. 5. Aug. 12 m. Petra Vilhelmine S., f. 11. Sep. 79 i Taarnborg. Skbsfb. 1. Juni 07, Ovskbsfb. 1. Dec. 32.



Sorensen, Carl Christian, tidl. Maskinpasser i Soro, f. 6. Jan. 73 i Slagelse, g. 15. Sep. 99 m. Christine Jensen, f. 25. Maj 71 i Sæby v. Ruds Vedby. Depotarb. v. Slagelse Maskindepot 5. Jan. 96, Maskinpasser v. Soro Depot 1. Okt. 15.



Sorensen, C. C., Stfst. i Gredstedbro, f. 7. Apr. 81 i Jegindo, g. 11. Okt. 08 m. Nilsine Martha Nielsen, f. 26. Feb. 84 i Ribe. Elev 1. Apr. 01, Ass. 1. Apr. 08, Stfst. 1. Nov. 33.

Sorensen, C. F., Ass. i Horsens, f. 3. Juni 96. Ansat 1. Apr. 14, i nuv. Still. 1. Apr. 19.



Sorensen, Chr. E. M., Opt. i Hillerød, f. 10. Okt. 89 i Slangerup, g. 21. Maj 15 m. Ane Marie S., f. 31. Dec. 90 i Rørbæk. Pt. i Ølstykke 1. Okt. 20, Opt. 1. Juni 26. Gruppeform. for Gruppe 51.

Sorensen, Chr. Frederik Ferdinand, Banefm. i Sønderkov, f. 22. Nov. 77 i Elling. Banearb. 3. Feb. 01, Næstfm. 13. Marts 13, Banefm. 1. Sep. 20, Gruppefm. i Kroager 20 og i Vraa 02.



Sorensen, Christen Georg, Opt. v. Kbhv. G., f. 6. Nov. 76 i Kbhv., g. 2* 8. Dec. 28 m. Linda Elisabeth S., f. 9. Okt. 07 i Vinderup. Stkarl 1. Apr. 99, Pt. 1. Apr. 00, Opt. 1. Sep. 23.

Sorensen, C. G. H. M., Lkfb. i Helsingør, f. 15. Juli 87. Ansat 1. Sep. 12, i nuv. Still. 1. Apr. 18.



Sorensen, Carl Holger Peter, Pakhusmst. v. Kbhv. G., f. 5. Juli 75 i Kbhv.,

g 28. Okt. 98 m. Soffy Sidse Christiansen, f. 30. Marts 75 i Ørsted. Stkarl i Kbhv. 12. Juli 96, Pt. 1. Aug. 97, Opt. II i Esbjerg 1. Nov. 05, Pakhusform. v. Kbhv. G. 1. Apr. 19, Pakhusmst. II 1. Okt. 19, Pakhusmst. I 15. Aug. 22.

Sorensen, C. F. C., Ovskbsfb. v. Storbælt, f. 1. Aug. 79. Ansat 1. Apr. 07, i nuv. Still. 1. Marts 32.



Sorensen, Carl Hans William, Opt. i Horning, f. 13. Apr. 89 i Aarhus, g. 15. Dec. 12 m. Ingeborg Nielsen, f. 14. Juli 92 i Svendstrup. Starb. i Esbjerg 6. Jan. 09, Pt. i Korsor 1. Feb. 11, Opt. II i Havrebjerg 1. Maj 13, stmpr. 19, Opt. I i Forlev 22, til Horning 1. Apr. 32.



Sorensen, Carl Johan Georg, Lkf. i Viborg, f. 5. Maj 84 i Assens, g. 24. Okt. 09 m. Angela Louise Marie Alstrup, f. 2. Nov. 87 i Skive. Hdvk. v. Ctv. i Aarhus 25. Juli 09, Lkfb. i Struer 1. Apr. 10, Lkf. i Viborg 1. Apr. 26. Form. for de samv. Idrætsklubber i Viborg fra 18. Form. for Stationsudv. i Viborg fra 27.

Sorensen, C. J. S., Motorf. v. Helgoland, f. 20. Jan. 94. Ansat 2. Dec. 17, i nuv. Still. 1. Aug. 28.

Sorensen, Carl Kristian, Maskinarb. i Odense, f. 17. Juli 82 i Svendborg. Maskinarb. 28. Jan. 09.

Sorensen, Christian Lund, Maskinarb. v. Ctv. i Aarhus, f. 11. Juni 85 i Aarhus. Ekstrahdvk. 27. Juli 08. Maskinarb. 27. Juli 09.

Sorensen, C. L., Opt. v. Kbhv. H., f. 5. Sep. 88. Ansat 1. Marts 12, i nuv. Still. 1. Okt. 19.

Sorensen, Christian Marius, Rangerfm. v. Aarhus H., f. 16. Juli 76 i Gjesing, g. 8. Maj 08 m. Marie Mikkel- sen. Starb. 1. Marts 04, Pt. 06, Opt II 19, Opt. I 23, Rangerfm. 1. Juni 30.

Sorensen, C. M., Lkf. v. Aarhus H., f. 21. Apr. 86. Ansat 1. Juli 07, i nuv. Still. 1. Apr. 19.

Sorensen, Carl Marinus, Pakhusfm. i Esbjerg, f. 7. Apr. 78 i Ribe. Stkarl 1. Apr. 01, Pt. 1. Apr. 02, Opt. 19. Pakhusfm. 27.

Sorensen, C. M., Ledvogter I i Ore- hoved, f. 3. Feb. 76. Ansat 23. Okt. 98, i nuv. Still. 1. Okt. 19.

Sorensen, C. M., Banefm i Hald, f. 10. Marts 67. Ansat 1. Okt. 05.

Sorensen, C. M., Hdv. v. Ctv. i Kbh., f. 13. Okt. 79. Ansat 1. Marts 08.

Sorensen, C. N., Vognopsm. i Langaa, f. 4. Dec. 94 i Nyborg. Remisearb. 8. Aug. 20, Vognopsm. 1. Maj 33.

Sorensen, C. N. S. S., Opt. I i Ting- lev, f. 19. Dec. 85. Ansat 1. Juni 11, i nuv. Still. 1. Marts 34.



Sorensen, Christen Peter, Stfst. i Dronninglund, f. 21. Juni 93 i Hals, g. 15. Aug. 20 m. Emma A. Christen-

sen, f. 8. Maj 92 i Sæby. Asp. p. Pro- ve 1. Juni 13, Ass. 4. Juli 17, Stfst. 1. Maj 33.

Sorensen, C. O. E., Lkf. i Slagelse, f. 27. Feb. 81. Ansat 26. Marts 01, i nuv. Still. 1. Maj 17.

Sorensen, Christian Peter, Pt. i Jyde- rup, f. 28. Maj 74 i Ordrup, g. 13. Nov. 97 m. Maren Kirstine Petersen, f. 13. Marts 76 i Ordrup. Stkarl 1. Aug. 98, Pt. 1. Aug. 99.

Sorensen, C. P. J., Hdv. v. Ctv. i Aarhus, f. 12. Apr. 82. Ansat 1. Jan 17.

Sorensen, C. S., Opt. i Kastrup, f. 14. Okt. 88. Ansat 15. Mai 17, i nuv. Still. 1. Juli 33.



Sorensen, C. V., Lkf. i Brande, f. 19. Feb. 95 i Aarhus, g. 10. Okt. 17 m. Hilda Valina Nejlund, f. 20. Jan. 97 i Højslev. Hdvk. i Aalborg 22. Okt. 16, Lkfb. i Struer 1. Dec. 16, Lkf. i Brande 1. Juli 31. Form. for Loko- motifbyråernes Aalborg Afd. 28—31. Form. for Lokomotivførerernes Afd. i Brande 33—35.

Sorensen, D. Z. L., Pt. v. Kbhv. H., f. 4. Sep. 97. Ansat 1. Okt. 20.

Sorensen, Edvard, Depotarb. v. Horsens V., f. 4. Okt. 84 i V. Assels, g. 15. Nov. 10 m. Marie Mariane Jen- sen, f. 21. Juni 89 i Rask Mølle. Eks- traarb. 1. Feb. 14, Depotarb. 1. Okt. 14. Gruppeform. for Haandværker- og Depotafd. i Horsens fra 32.

Sorensen, E., Matr. v. Odde- sund, f. 16. Sep. 92. Ansat 1. Maj 21.

Sorensen, Emil, Banenæstfm. i Hol- me Olstrup, f. 10. Okt. 96 i Nykø- bing M., g. 4. Dec. 22 m. Else Marie S. Banearb. 1. Aug. 20, Næstfm. 1. Apr. 34.

Sorensen, E., Opt. v. Skive H., f. 5. Maj 95. Ansat 1. Sep. 19, i nuv. Still. 1. Juli 31.

Sorensen, E., Ass. i Hillerød, f. 12. Feb. 00. Ansat 1. Dec. 17, i nuv. Still. 1. Dec. 23.

Sorensen, E., Pakmst. i Randers, f. 24. Nov. 84. Ansat 1. Maj 09, i nuv. Still. 1. Marts 32.

Sorensen, E., Opt. i Korsør, f. 18. Maj 90. Ansat 1. Juli 16, i nuv. Still. 1. Maj 21.

Sorensen, E., Togb. i Rudkøbing, f. 18. Jan. 92. Ansat 1. Apr. 17, i nuv. Still. 1. Apr. 23.

Sorensen, E., Arbm. v. Lys i Kbh., f. 26. Marts 89. Ansat 27. Feb. 21.

Sorensen, E., Arbm. i Brande, f. 1. Apr. 91. Ansat 29. Juli. 23.

Sorensen, E. A., Frk., Ktr. v. Perso- nalkt., f. 30. Sep. 99. Ansat 1. Juni 18.

Sorensen, Ernst André Johannes, Lkfb. i Aalborg, f. 13. Marts 98 i Sæ- by, g. 10. Sep. 21 m. Ragnhilda Peder- sen, f. 22. Dec. 96 i Aalborg. Lkfb. 1. Maj 20.



Sorensen, Einar Christian, Togb. i Aalborg, f. 9. Feb. 93 i Aalborg, g. 12. Nov. 16 m. Else Kirstine Chris- tensen, f. 2. Dec. 95 i Aalborg. Hjælpearb. 1. Marts 14, Starb. 20. Maj 14, Pt. 1. Juni 16, kst. Togb. 15. Okt. 20, Togb. 1. Maj 21.



TAPPERNØJE JERNBANESTATION

Bestyrere: Stationsmester *C. Pedersen* fra 1920, Ekspeditrice *A. Hansen* 1900—20.



Sørensen, Esben Emil, Stfst. i Helsinge, f. 25. Maj 91 i Dyngby, g. 21. Maj 15 m. Signe Marie Winther, f. 27. Jan. 92 i Gjol. Elev i Odder 1. Apr. 10, Stfst. i Græsted 1. Juli 22, til Tisvildeleje 1. Feb. 29, til Helsinge 1. Apr. 33.



Sørensen, Ejnar Holger, stmpr. Opt I i Hanbjerg, f. 30. Juli 94 i Randers, g. 29. Jan. 15 m. Othilda Cecilie S., f. 24. Aug. 97 i Ravnkilde, Pt. i Vejle 1. Apr. 17, Opt. II i Tolne 1. Okt. 19, kst. stmpr. Opt. I i Bajstrup 14. Juni 20, Opt. I 1. Maj 21, til Hanbjerg 1.

Apr. 22. Medl. af Hanbjerg Sogneraad fra 1. Apr. 29. Form. for Fattig- og Vejudvalg.

Sørensen, E. F., Lkmst. II i Korsør, f. 15. Nov. 90. Ansat 7. Nov. 20, i nuv. Still. 1. Dec. 35.

Sørensen, Ewald Hafstrom, Ass. i Aarhus, f. 4. Aug. 03 i Horsens, g. 8. Marts 31 m. Oda Hafstrom S., f. i Esbjerg. Elev 28. Juli 19, Medhj. 1. Aug. 22, Ass. 1. Aug. 25.

Sørensen, E. H., Lkf. i Kolding, f. 27. Nov. 92. Ansat 1. Feb. 16, i nuv. Still. 1. Apr. 30.

Sørensen, E. I., Pt. v. Østerbro, f. 16. Juli 98. Ansat 1. Marts 20.

Sørensen, E. J., Bancarb. i Varde, f. 28. Juni 90 i Ny Sogn, Holmslet Klit. Bancarb. 1. Juni 21.



Sørensen, Ejler Karl Vilhelm Marius, Pt. i Orchoved, f. 29. Feb. 96 i Viby Sjæll. Starb. 1. Juli 20, Pt. 1. Juli 21

Sørensen, E. M., Frk., Ass. v. Trafik-kt., f. 12. Juli 93. Ansat 1. Okt. 15, i nuv. Still. 1. Juni 19.



Sørensen, Ejnar Peter, Lkfb. i Aalborg, f. 7. Nov. 91 i Randers. Hdvk. 1. Nov. 13, Lkfb. 1. Apr. 16.



Sørensen, Evald Peter Niels, Ass. i Gentofte, f. 9. Jan. 91 i Aarhus, g. 2. Juni 17 m. Jenny S., f. 22. Feb. 95 i Marstal. Elev 1. Okt. 07, Medhj. 10. Ass. 1. Feb. 16.



Sørensen, Ejnar R., Bancarb. i Hinnerup, f. 24. Maj 94 i Framlev. Bancarb. i Hinnerup 1. Apr. 19.



Sørensen, Ejnar Valdemar, Pt. i Kallundborg, f. 9. Aug. 95 i Frankerup, g. 2. Nov. 21 m. Elna Kristine S., f. 22. Apr. 02 i Klovby. Starb. 1. Juni 19, Pt. 1. Juli 20.

Sørensen, E. V. S., Ass. p. Fr.berg, f. 1. Dec. 00. Ansat 1. Sep. 17, i nuv. Still. 1. Sep. 25.

Sørensen, F., Arbm. i Langaa, f. 19. Mai 96. Ansat 8. Feb. 20.

Sørensen, Frederik Alfred, Maskinarb. v. Ctv. i Kbhv., f. 25. Marts 81 i Hyltofte, g. 25. Apr. 02 m. Helga Dagmar Alvilde Nielsen, f. 13. Sep. 81 i Maribo. Ansat 13. Aug. 07.



Sørensen, Frederik Chr., Pt. i Klampenborg, f. 16. Juni 76 i Rye, g. 10.

Maj 23 m. Henriette Petrasine S., f. 26. Feb. 78 i Aversi. Ansat 1. Apr. 99, Pt. 1. Apr. 00.



Sørensen, Fritz Ferdinand Andreas, tidl. Skbsfb. i Gedser, f. 18. Juli 70 i Korsør, g. 2. Aug. 95 m. Amanda Kruuse, f. 26. Okt. 75 i Korsør. Matr. i Korsør 1. Juli 93, Skbsfb. v. Korsør-Kiel 1. Dec. 01, til Gedser 1. Maj 06. Afsked 1. Okt. 08, tidl. BM i D. J. F. i 2 Aar. har været Tillidsmd. i en Aarrække.



Sørensen, Frederik Karl Emil Petersen, Bancenæstfm. i Pjedsted, f. 3. Marts 93 i Foerlev, g. 2. Maj 19 m. Astrid Jensen, f. 7. Juni 95 i Messing. Ansat i Hasselager 16. Marts 19, Næstfm. i Borkop 1. Marts 34 til Pjedsted 15. Maj 35. Medl. af Kirkeværg og Kasserer i Kolt Menighedsraad. Form. for Kolt Haandgerningskole.



Sørensen, Frantz Marius K., Togf. v. Aarhus H., f. 12. Juni 73 i Hadsund, g. 12. Apr. 10 m. Marie Kirsten Klo-

borg, f. 29. Apr. 82 i Balle. Stkarl i Skive 1. Juli 97, Pt. 1. Juli 98, Konduktor i Struer 1. Apr. 00, Pakmst. i Silkeborg 1. Okt. 19, Togf. i Struer 1. Dec. 25, til Aarhus 1. Marts 32.

Sørensen, F. E., Ass. v. Østerbro, f. 2. Juni 03. Ansat 7. Aug. 19, i nuv. Still. 1. Sep. 25.



Sørensen, Gustav, Nattevagt v. Ctv. i Aarhus, f. 5. Okt. 88 i Skanderup Sogn, g. 21. Dec. 15 m. Kathrine Marie Horst, f. 8. Jan. 90 i Borum. Ekstraarb. 1. Maj 20, Arbm. 22. Maj 21, Nattevagt 1. Sep. 31.

Sørensen, Georg, Remisearb. i Aalborg, f. 12. Juli 90 i Aalborg, g. 6. Juli 24 m. Dagmar Kirstine Jensen, f. 24. Aug. 04 i Sdr. Kongerslev. Remisearb. 6. Feb. 16.



Sørensen, Gunnar, Opt. i Thorsø, f. 22. Maj 96 i Randers, g. 28. Marts 19 m. Johanne Kløve, f. 5. Febr. 94 i Gesing. Pt. 1. Sep. 19, Opt. 1. Nov. 22.

Sørensen, Georg Hartmann, Lkfb. i Gedser, f. 2. Marts 01 i Vordingborg, g. 13. Dec. 31 m. Juliane Krogh, f. 3. Apr. 07 i Gedser. Lkfb. 1. Juni 26. Kasserer for Afd. 12 i D. I., F. 32.

Sørensen, Georg Ingemann, Pt. i Hvalso, f. 25. Aug. 97 i Særløse. Starb. 1. Dec. 19, Pt. 1. Dec. 20, Stmpr. 31.

Sørensen, Harald, Lkfb. i Nyborg, f. 14. Dec. 08 i Nyborg. Lkfb. i Aalestrup 1. Maj 31, til Eshjerg 23. Maj 32.



Sørensen, Hans, Togb. i Fr.cia, f. 15. Okt. 92 i Fr.cia. Starb. 1. Nov. 15, Pt. 1. Dec. 16, Togb. 1. Okt. 19.



Sørensen, Hillebert, Togb. i Korsør, f. 12. Maj 97 paa Fr.berg, g. 6. Maj 25 m. Emma S., f. 10. Apr. 02 i Skanderborg. Starb. 22. Sep. 19, Pt. 1. Okt. 20, Togb. 1. Sep. 31.



Sørensen, Hans, Banefm. i Fr.cia, f. 12. Apr. 81 i Ellinge, g. 21. Maj 04 m. Ane Kirstine S., f. 31. Marts 80 i Gislev Sogn. Banearb. 31. Dec. 05,

Næstfm. 1. Nov. 14, Banefm. 1. Maj 22. Tidl. Gruppefm. i Nyborg. Tidl. BM i Eiby Husmandsfor. Tidl. BM i Aarup Fjerkræavlerfor. Tidl. Form. og BM i Socdem. For. i Langeskov og Eiby.

Sørensen, Henry, Montør v. Rutebilafd. i Sønderborg, f. 20. Jan. 06 i Silkeborg, g. 12. Aug. 33 m. Magda Nielsen, f. 13. Sep. 09 i Løgstor. Montør ved D. S. B.s Rutebilafd. i Sønderborg 15. Dec. 33.



Sørensen, Harald Aage Chr., Maskinarb. v. Ctv. i Aarhus, f. 4. Okt. 94 i Aarhus, g. 3. Dec. 22 m. Olga Christensen, f. 20. Sep. 99 i Aarhus. Maskinarb. 1. Aug. 25.

Sørensen, H. A. E., Ovass. i Kolding, f. 5. Maj 91. Ansat 1. Juni 07, i nuv. Still. 1. Juli 31.

Sørensen, H. A. G., Matr. v. Storebælt, f. 10. Dec. 87. Ansat 1. Okt. 16.



Sørensen, H. A. O., Opt. II v. Kbhv. G., f. 12. Maj 86 i Kbhv., g. 09 m. Hansine Kristine Mortensen, f. 21. Dec. 88 i Bloustrød. Pt. v. Nørrebro 1. Juli 08, Togb. 1. Apr. 15, Pakmst. i Kbhv. 1. Apr. 30, Opt. II 1. Jan. 34.



Sørensen, Hans Anders Peter, Pt. i Korsør, f. 29. Sep. 97 i Agerup, g. 26. Okt. 22 m. Rigmor S., f. 13. Jan. 01 i Korsør, † 26. Feb. 30. Starb 8. Aug 19, Pt. 1. Sep. 20.



Sørensen, Holger Barnewitz Arentsdorff, Tomrer v. Ctv. i Aarhus, f. 19. Dec. 89 i Aarhus, g. 20. Apr. 12 m. Sigrid Jensen, f. 24. Apr. 92 i Aarhus. Ekstraarb. v. Ctv. i Aarhus 1. Maj 21, Hdvk. 1. Aug. 22.



Sørensen, Hans Bertrand Marinus, tidl. Ovmatr. i Korsør, f. 6. Nov. 67 i Kalundborg g. 7. Juli 93 m. Petra S., f. 27. Juli 67 i Korsør. Matr. 1. Maj 93, Ovmatr. 1. Okt. 19. Afsked 1. Maj 33.

Sørensen, H. C., Ovass. v. Kbhv. G., f. 20. Feb. 83. Ansat 1. Okt. 00, i nuv. Still. 1. Juli 31.